



**REQUISICIÓN DE COMPRA**  
RECURSO ORDINARIO

**283-2023**

<b>SOLICITA:</b>	MIGUEL ANGEL TRIANA ESTRADA	<b>REQ. No.</b>	
<b>ÁREA o DEPARTAMENTO</b>	RECURSOS MATERIALES Y SERVICIOS GENERALES	<b>FECHA:</b>	06/11/2023

PARTIDA	CLASIFICADOR	CANTIDAD	UNIDAD	DESCRIPCIÓN	P. UNITARIO	COSTO TOTAL
3551	3500	1	SERVICIO	REPARACION DE SWITCH Y DUPLICADO DE LLAVE SEAT IBIZA 2009	2000	2000

<b>SUBTOTAL:</b>	\$	2,000.00
<b>I.V.A 16%:</b>	\$	320.00
<b>TOTAL:</b>	\$	2,320.00

<b>FORMA DE PAGO:</b>	CHEQUE ( )	TRANSFERENCIA (X)
PARCIAL ( )	TOTAL ( X )	
BANCO:		NO. CUENTA:
clabe:		

**OBSERVACIONES:**

  
MIGUEL ANGEL TRIANA ESTRADA  
SOLICITA  
Nombre y Firma

  
IRMA GUADALUPE ACOSTA ROBLES  
VALIDACIÓN PRESUPUESTAL - REC. FINANCIEROS  
Nombre y Firma

  
PEDRO OMAR ARELLANO VELÁZQUEZ  
SUPERVISA - SECRETARIO ADMINISTRATIVO  
Nombre y Firma

  
VICTOR RAVELO VAZQUEZ  
AUTORIZA - RECTOR  
Nombre y Firma





RFC emisor: **N1-ELIMINADO** 7 Folio fiscal: 768B4768-FA4D-4727-8650-68B43D7DBFDC  
 Nombre emisor: YARADITH RUIZ BARAJAS No. de serie del CSD: 00001000000502565598  
 RFC receptor: UPZ040210R31 Código postal, fecha y hora de emisión: 45086 2023-12-04 14:31:14  
 Nombre receptor: UNIVERSIDAD POLITECNICA DE LA ZONA METROPOLITANA DE GUADALAJARA Efecto de comprobante: Ingreso  
 Régimen fiscal receptor: Personas Morales con Fines no Lucrativos Régimen fiscal: Incorporación Fiscal  
 Uso CFDI: Gastos en general. Exportación: No aplica

**Conceptos**

Clave del producto y/o servicio	No. identificación	Cantidad	Clave de unidad	Unidad	Valor unitario	Importe	Descuento		Objeto impuesto	
72101505		1.00	E48	Unidad de servicio	2,000.00	2,000.00			Si objeto de impuesto,	
<b>Descripción</b>	REPARACION DE SWITCH Y DUPLICADO DE LLAVE SEAT IBIZA 2009				<b>Impuesto</b>	<b>Tipo</b>	<b>Base</b>	<b>Tipo Factor</b>	<b>Tasa o Cuota</b>	<b>Importe</b>
					IVA	Traslado	2,000.00	Tasa	16.00%	320.00
<b>Número de pedimento</b>		<b>Número de cuenta predial</b>								

**Moneda:** Peso Mexicano **Subtotal** \$ 2,000.00  
**Forma de pago:** Transferencia electrónica de fondos (incluye SPEI) **Impuestos trasladados** IVA 16.00% \$ 320.00  
**Método de pago:** Pago en una sola exhibición **Total** \$ 2,320.00

**Sello digital del CFDI:**

MhBq1001QYPD8zoJtMcDjwQqmVm6jlu0IQR+oTZwUgKdFLDqow4FBuPEoiAZfxDP/wl/MckZdGz+7WJewj5cF93AuwrmsN/d8eqPML1ezg/qyvRXLRMfRT0VzoKSbBvJC7/srGCYGbQK9p3p+dvNCKNObxUenT4X0OaL3nLGaO55DBjO2QcOLoyw9U1Wol4SYyMZ34Q01UrHBpYyxSNKd9MFnB/K6UxusDS+8aGHwS/TNPK1VsXc1AEdnzFFfleD177Yt/OcX0gmhwHbnO9bgTEx6kxZF+ArzipPgnSLvW6cKSohuADHf9Sdg52QkY3nUNnfcWpcYuj9ovT0UX7Q==

**Sello digital del SAT:**

XIC+E6zGkHLGBj2WW14w2WS9CPjAprFsBCIOGii8Ir4mABsUmi94rmOnaCozesZR1MpY7CSUH6cGRwKJ3LJHeUVRpouvy9x05HXKpkvb138N4qFVRouQZakRNB7aG/Hr86wmORpO/kQ34YRrsgH4CXVZgZK5UxQhYcp9AWyHasxIY8RXrkkwZDIW1iitJ8c+HDV7095Sa2FaUAsVviExifXe8EufP965AchWVqt+jfrGmUbZS+T7i7N2yuT9iOXtL6bbnkHzd4ayaisMHOA8NLMsygWAzaTnJeZqIbSw86qY3LtvbAFnLNS0PwyKNbw3X4/PNhvr8Gggs5/W5rlg==

**Cadena Original del complemento de certificación digital del SAT:**

||1.1|768B4768-FA4D-4727-8650-68B43D7DBFDC|2023-12-04T14:32:09|SAT970701NN3|MhBqHoTQYPD8zoJtMcDjwQqmVm6jlu0IQR+oTZwUgKdFLDqow4FBuPEoiAZfxDP/wl/MckZdGz+7WJewj5cF93AuwrmsN/d8eqPML1ezg/qyvRXLRMfRT0VzoKSbBvJC7/srGCYGbQK9p3p+dvNCKNObxUenT4X0OaL3nLGaO55DBjO2QcOLoyw9U1Wol4SYyMZ34Q01UrHBpYyxSNKd9MFnB/K6UxusDS+8aGHwS/TNPK1VsXc1AEdnzFFfleD177Yt/OcX0gmhwHbnO9bgTEx6kxZF+ArzipPgnSLvW6cKSohuADHf9Sdg52QkY3nUNnfcWpcYuj9ovT0UX7Q==|00001000000504465028||

**RFC del proveedor de certificación:** SAT970701NN3 **Fecha y hora de certificación:** 2023-12-04 14:32:09

**No. de serie del certificado SAT** 00001000000504465028



**UNIDAD CENTRALIZADA DE COMPRAS  
DE LA UNIVERSIDAD POLITÉCNICA DE LA ZONA METROPOLITANA DE GUADALAJARA**

Por medio del presente solicito su apoyo para llevar a cabo la contratación del servicio de cerrajería para el vehículo Ibiza 2009, placas JGT1346; debido a que la llave de este dejo de encender el vehículo. Es necesario que el proveedor que se seleccione venga a las instalaciones a realizar el servicio de reparación, ya que es imposible mover el vehículo. El Ibiza forma parte del parque vehicular de esta Universidad.

Se anexa fotografías:

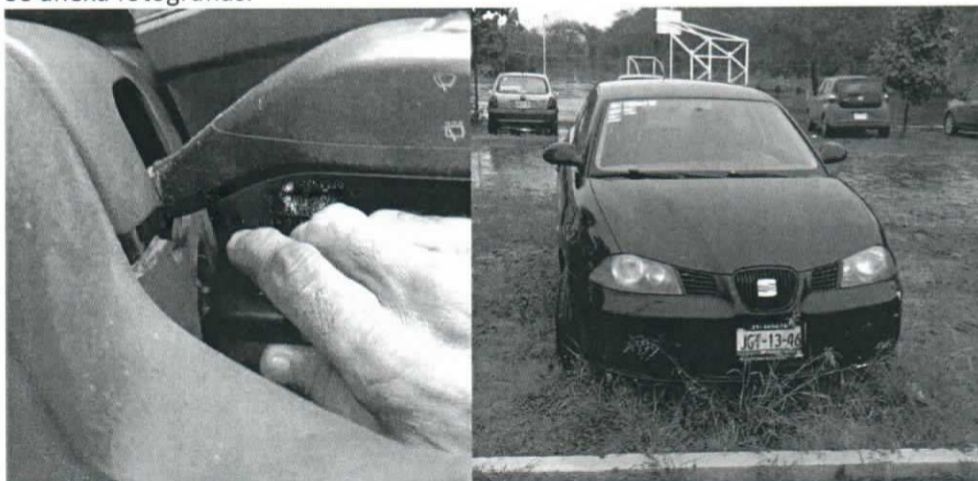

El requerimiento señalado se encuentra dentro del programa anual de adquisiciones 2023, será cubierto con recursos de origen propios con la partida 3551 señalando que esta Dependencia cuenta con suficiencia presupuestal en la partida señalada.

De igual forma, manifiesto que no existen productos alternativos que puedan satisfacer las necesidades detectadas a un precio más bajo, o en su caso bienes sustituibles o similares a las que se soliciten; así como que esta Dependencia no cuenta con ningún contrato vigente que ampare la prestación de dichos productos/servicios y que la presente solicitud atiende a la **correcta programación de adquisiciones** de esta Área Requirente, en atención a sus necesidades reales y con sujeción al Presupuesto de Egresos aprobado.

La presente solicitud se sujeta al programa anual de adquisiciones de la dependencia, previsto en el artículo 42 de la Ley de Compras Gubernamentales, Enajenaciones y Contrataciones de Servicios del Estado de Jalisco y sus Municipios.



Con fundamento en lo establecido en el artículo 13, numeral 4, artículo 57, numeral 1 de la Ley de Compras Gubernamentales, Enajenaciones y Contratación de Servicios del Estado de Jalisco y sus Municipios; numeral 5.13 de las Políticas Administrativas para Entidades Públicas Paraestatales.

UNIVERSIDAD POLITÉCNICA  
DE LA ZONA METROPOLITANA DE GUADALAJARA

Adjunto al presente, la siguiente documentación:

1. Original de la Investigación de mercado firmada, acompañada de 1 cotizaciones con vigencia menor a 30 días, con las características que marca el artículo 30 del Reglamento de la Ley de Adquisiciones, Arrendamientos y Servicios del Sector Público. Finalmente, reconozco que la veracidad de la información proporcionada, así como la responsabilidad por la presente solicitud de contratación corresponde a este solicitante.

Sin otro particular de momento, le envío un cordial saludo.

**ATENTAMENTE**

***"2023, Año de Bicentenario del Nacimiento del Estado Libre y Soberano de Jalisco"***

Mtro. Miguel Ángel Triana Estrada  
Jefe de Recursos Materiales y Servicios  
Generales

C.c.p. Archivo  
VRV//smrv\*

Av. Adolf B. Horn # 8941, Col. Arvento, Tlajomulco de Zúñiga, Jalisco CP 45670  
[www.upzmg.edu.mx](http://www.upzmg.edu.mx)



**Pagos SPEI enviados**

Fecha: 09/12/2023

Hora: 01:32:26

Página: 1

---

Fecha valor	08/12/2023	Clave de Rastreo:	HSBC047618
Fecha de liquidación:	08/12/2023	Hora de liquidación:	18:59:33 MX

**DETALLES DEL CARGO**

Cuenta Ordenante:	4032209025
Nombre del Ordenante:	PAGO A PROVEEDORES
Referencia del ordenante:	49496RC00VVU
Comisión cobrada:	8.00
Moneda:	MXN
Monto:	2,320.00

**DETALLES DEL ABONO**

Cuenta del Beneficiario:	N2-ELIMINADO 73	Referencia Numérica:
Nombre del Beneficiario:	YARADITH RUIZ BARAJAS	
Banco Receptor:	BANAMEX	
Concepto de Pago:	F-768B4768 MANTTO.VEHICULO IBIZA	

## FUNDAMENTO LEGAL

1.- ELIMINADA la Clave de Registro Federal de Contribuyentes (RFC), 1 párrafo de 1 renglón por ser un dato identificativo de conformidad con los artículos 3.2 fracción II inciso "a" y 21.1 fracción I de la LTAIPEJM, artículo 3.1 fracción IX de la LPDPPSOEJM y Lineamiento Quincuagésimo Octavo fracción I de los LGPPICR.

2.- ELIMINADAS las cuentas bancarias, 1 párrafo de 2 renglones por ser un dato patrimonial de conformidad con los artículos 3.2 fracción II inciso "a" y 21.1 fracción I de la LTAIPEJM, artículo 3.1 fracciones IX y X de la LPDPPSOEJM y Lineamiento Quincuagésimo Octavo fracción VI de los LGPPICR.

\* "LTAIPEJM: Ley de Transparencia y Acceso a la Información Pública del Estado de Jalisco y sus Municipios.

LPDPPSOEJM: Ley de Protección de Datos Personales en Posesión de Sujetos Obligados en el Estado de Jalisco y sus Municipios.

LGPPICR: Lineamientos Generales para la Protección de la Información Confidencial y Reservada que deberán observar los sujetos obligados previstos en la Ley de Transparencia y Acceso a la Información Pública del Estado de Jalisco y sus Municipios."