



**REQUISICIÓN DE COMPRA
RECURSO ORDINARIO**

67-2023

SOLICITA:	MIGUEL ANGEL TRIANA ESTRADA	REQ. No.
ÁREA o DEPARTAMENTO	RECURSOS MATERIALES Y SERVICIOS GENERALES	FECHA: 17/04/2023

PARTIDA	CLASIFICADOR	CANTIDAD	UNIDAD	DESCRIPCIÓN	P. UNITARIO	COSTO TOTAL
3111	3100	1	SERVICIO	CFE SUMINISTRO DE ENERGIA CAJITILÁN	16,177.65	16,177.65

FORMA DE PAGO:	CHEQUE (X)	TRANSFERENCIA ()
PARCIAL ()	TOTAL (X)	
BANCO:		NO. CUENTA:
CLABE:		

SUBTOTAL:	\$ 16,177.65
I.V.A 16%:	\$ 2,588.42
TOTAL:	\$ 19,137.00

OBSERVACIONES:

PERIODO DEL 24 FEB 23- 29 MARZO 23 / FECHA LÍMITE DE PAGO: 13 ABRIL 23

MIGUEL ANGEL TRIANA ESTRADA
RECURSOS MATERIALES Y SERVICIOS GENERALES
SOLICITA
Nombre y Firma

IRMA GPE. AVOSTA ROBLES
REC. FINANCIEROS AVALA
Nombre y Firma

PEDRO OMAR ARELLANO VELÁZQUEZ
SECRETARIO ADMINISTRATIVO AUTORIZA
Nombre y Firma

18/04/2023



CLAVE: F-RM-01-01

REVISIÓN:02

FECHA: 25 de julio 2019



Comisión Federal de Electricidad

CFE Suministrador de Servicios Básicos
Río Ródano No. 14, colonia Cuauhtémoc,
Alcaldía Cuauhtémoc, Código Postal 06500,
Ciudad de México. RFC: CSS160330CP7

UNIV POLITECNICA DE LA ZMG

PROL ADOLFO HORN 8941
CRTA CAJI TLAJOMULCO Y DENTRO DE ARVENTO
ARVENTO
TLAJOMULCO, JAL.
C.P. 45670

TOTAL A PAGAR:

\$19,137

(DIECINUEVE MIL CIENTO TREINTA Y SIETE PESOS M.N.)

NO. DE SERVICIO : 474121212287

PERIODO FACTURADO: 24 FEB 23 - 29 MAR 23

RMU : 45880 12-12-01 UPZ -040210 007 CFE

TARIFA: GDMTO NO. MEDIDOR: 878RK5 MULTIPLICADOR: 1 FECHA LÍMITE DE PAGO: 13 ABR 23

CARGA CONECTADA kW: 64 DEMANDA CONTRATADA kW: 64 CORTE A PARTIR: 14 ABR 23

Table with 6 columns: Concepto, No. medidor, Lectura actual (Medida, Estimada), Lectura anterior (Medida, Estimada), Diferencia, Totales. Rows include kWh, kW, and kVArh.

Table with 5 columns: Mes, Días de mes, Consumo prom. diario, Energía kWh, Precios \$/kWh

Table with 6 columns: Mes, Factor de proporción, Demanda máxima \$/kW, Precios \$/kW, Importe (MXN), Factor de potencia

Two side-by-side tables. Left: Costos de la energía en el Mercado Eléctrico Mayorista (Concepto, \$, \$/kW, \$/kWh, Importe (MXN)). Right: Desglose del importe a pagar (Concepto, Importe (MXN)).



(1) SCnMEM: Costos relacionados con los servicios del Mercado. (2) DAP: Derecho al Alumbrado Público. (3) Cargos o créditos: Diversos conceptos que se pueden incluir en el aviso recibo relacionados con el suministro.



45880 12-12-01 UPZ -040210 007 CFE
01 474121212287 230413 000019137 0



79DX07G012010020

Repartir 1



\$19,137

(DIECINUEVE MIL CIENTO TREINTA Y SIETE PESOS M.N.)

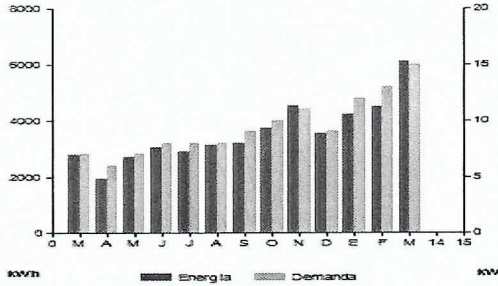

Período	Demanda kW	Consumo total kWh	Factor potencia %	Factor carga %	Precio medio (MXN)
MAR 22	7	2,764	99.70	29	2.6406
ABR 22	6	1,927	99.44	23	2.8586
MAY 22	7	2,706	99.67	29	2.7131
JUN 22	8	3,048	99.59	35	2.6112
JUL 22	8	2,881	99.57	34	2.6531
AGO 22	8	3,129	99.46	30	2.7272
SEP 22	9	3,185	99.62	34	2.7737
OCT 22	10	3,737	99.41	38	2.6146
NOV 22	11	4,532	99.17	42	2.6499
DIC 22	9	3,536	99.23	35	2.6114
ENE 23	12	4,226	99.70	40	2.6668
FEB 23	13	4,477	99.72	35	2.7718
MAR 23	15	6,133	99.68	41	2.6899

Datos Fiscales del Receptor Cadena Original Este documento es una representación impresa de un CFDI PPD

RFC: UP2040210R31 Razón Social: UNIVERSIDAD POLITÉCNICA DE LA ZONA METROPOLITANA DE GUADALAJARA Régimen Fiscal: Personas Morales con Fines no Lucrativos. Uso CFDI: Gastos en general. CP: 45670 Serie: XG Folio: 000027816345 Folio Fiscal: 7332E2EB-0D63-46EC-9697-33CEF1704C65 N. Certificado del SAT: 00001000000597550482 No. certificado del CSD: 00001000000516932473 Fecha y Hora de certificación: 2023-03-31T17:05:50 Unidad de medida: No Aplica

||4||XG||000027816345||2023-03-31T17:05:50||99||00001000000516932473||16497.43||MXN||19197.02||01||PPD||45640||CSS160330CP7||CFE SUMINISTRADOR DE SERVICIOS BÁSICOS||01||UP2040210R31||UNIVERSIDAD POLITÉCNICA DE LA ZONA METROPOLITANA DE GUADALAJARA||45670||003||03||3101800||1||KW||Energía||16497.43||16497.43||02||16497.43||002||Tasa||0.160000||2639.59||16497.43||02||Tasa||0.160000||2639.59||2639.59||



mLYaaTz4FvKOrzLWYGs1ywR08h7qw42jX4StoQ/zJY9oqEmJnDmVv4mvR9Ju1e/95rOkqC34t45xWSYnrZeVeQeBX/boNBaTFenFRYpO/WlwnqcGB3Hv8WGGTulJ/7DNXSVN xrdqDJF-4XidhA5odS+PT/XD17Vjh5KZeQknAfZAHE0spTICep9077cPQLPndy2PIPJHXa+ktbOOI/MBJslatfLdPSeXwoPL6rBBuo40zIROhEBmUkCue51Tuo+B9dc7q2N6LdyGjwtrL Lxj8JP9jInNVBC8c5BbTzATQFgZPHO/Z85ZrBdtW5VpKpKChBA==

jCFkL4yMHQm5tU8J2O7MabEh26wvFDbA8Lr+SogYJ4541Bx+PrMeE2GyWzqRJIENOXy42nDhYvehObWmHe7cwMFIqG37FJFJh1+1rzzKbYLNODgLSBvLC/6aXfWpPmFHwQ8 Rbkcd6guhDaaAccuGSN7V09m6fmdJ9KCI+0Eo09KjBjMGyZbEAjEJORSNDP71175AfyXRCr/Wksc13rBDyBPPHaoGosuJb84j/dRoSMQqQRr+2RW48jgIe871vtnJhRMK7917vb 4LWzZuc8W5bMnRk0R3ZsavQma2eeyKAc0g88ocJDDsuJegThkAa2S9h1wMIVQ==

Instancias y recursos a disposición de los usuarios para atender quejas:



¡AVISO IMPORTANTE!

- Corte a partir de 14 ABR 23.
- Servicio a Clientes Teléfono 071.

Conoce los servicios de los diferentes suministradores: <http://usuariocalificado.cre.gob.mx/UsuarioCalificado/ListadoSuministrador>

Logos of service providers: CIRCLE K, 7 ELEVEN, Extra, Ferrocarril del Ahorro, Walmart, Telecomm, laComer, Soriana.

Text: ncomer, Banorte, Bansef, Inbursa, Santander, Banamex, Banjercito, Scotiabank, Hsbc, CIBanco, Afrme, Multiva, Banco del Bajío, Banco Azteca, Soriana, Coppel

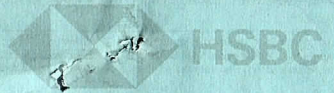

PLAZA: 03 GUADALAJARA SUCCURSAL: 017
 CAJERO: 017412 FECHA: 11-04-2023 HORA: 12:56

HSBC HSBC MEXICO, S.A., INSTITUCION DE BANDA MULTIPLE, GRUPO FINANCIER



HSBC
 PAM CONSEJ

5503 0124624
 0798 0124624
 0372 0124624

NOMBRE: CFE SUMINISTRADOR DE SERVICIOS BASICOS
 SERVICIO: 9999

REF1: 014741212122872304130000191370



HSBC
 REF2:
 REF3:

EFECTIVO	: \$	0.00
DOCUMENTO HSBC	: \$	19,137.00
DOCUMENTO SOC	: \$	0.00
CHEQ. CERT. HSBC	: \$	0.00
TOTAL DEPOSITO	: \$	19,137.00
CANTIDAD	:	DIEZ Y NUEVE MIL CIENTO TREINTA Y SIETE PESOS (00/100)



COMISION POR PAGO DE SERVICIO
 MONTO : \$ 0.01
 TIVA : \$ 0.00
 TOTAL COMISION : \$ 0.01
 CANTIDAD : CERO PESOS (01/100)

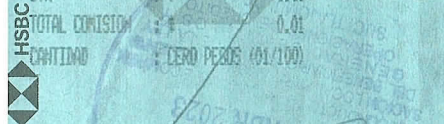

HSBC

SELLO Y FIRMA
 ABR 2023
 DR. JESUS RIVERA
 DIRECTOR GENERAL
 DE OPERACIONES
 Y SERVICIOS AL CLIENTE

CON LA RECEPCION DE ESTE COMPROBANTE EL DEPOSITANTE ACEPTA QUE LOS DATOS CONTENIDOS ADI SON CORRECTOS.



www.hsbc.com.mx