

CONSUMO HISTÓRICO

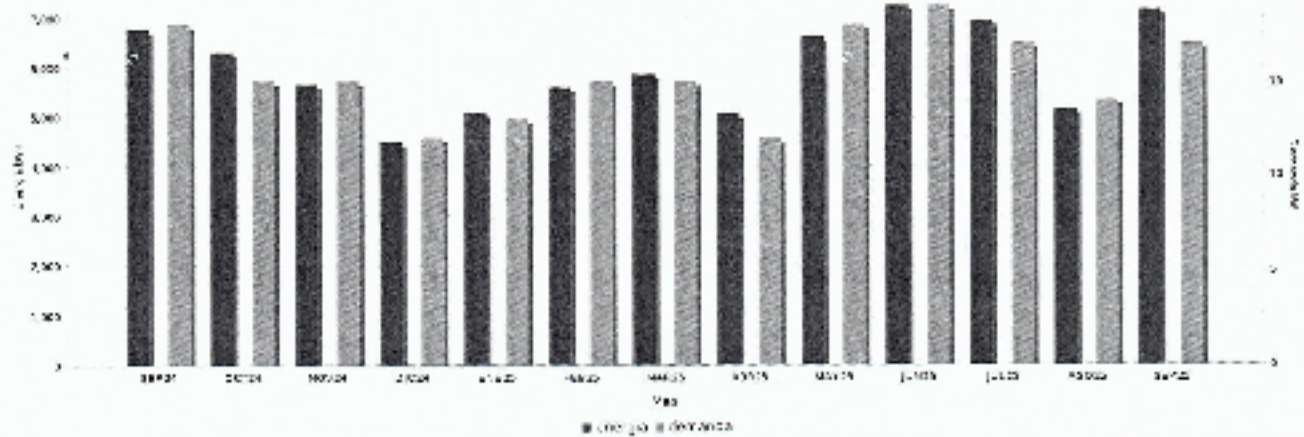

| Periodo | Demanda kW | Consumo total kWh | Factor potencia % | Factor carga % | Precio medio (MXN) |
|---------|------------|-------------------|-------------------|----------------|--------------------|
| SEPT 17 | 24 | 6,770 | 99.17 | 91.00 | 2,8402 |
| OCT 17 | 24 | 6,241 | 99.74 | 96.45 | 2,8400 |
| NOV 17 | 24 | 6,054 | 99.89 | 95.03 | 2,8590 |
| DIC 17 | 24 | 4,940 | 99.82 | 90.13 | 2,8455 |
| ENE 18 | 25 | 6,031 | 99.89 | 91.08 | 2,8567 |
| FEB 18 | 25 | 6,281 | 99.82 | 95.85 | 2,8394 |
| MAR 18 | 25 | 6,000 | 99.71 | 96.20 | 2,8100 |
| ABR 18 | 25 | 6,286 | 99.45 | 91.37 | 2,8363 |
| MAY 18 | 25 | 6,020 | 99.69 | 90.70 | 2,8275 |
| JUN 18 | 25 | 7,110 | 99.40 | 97.01 | 2,8064 |
| JUL 18 | 25 | 6,943 | 99.97 | 92.00 | 2,9057 |
| AGO 18 | 25 | 6,761 | 99.06 | 89.75 | 2,9415 |
| SEPT 18 | 25 | 7,161 | 99.75 | 90.00 | 2,9010 |



Series Financieras del Receptor - Cadena Original - Este documento es una representación impresa de un PDF

PDF GENERATED BY: www.cfe.com.mx

Este documento es una representación impresa de un PDF. El contenido de este documento es el mismo que el contenido del archivo PDF original. Este documento es una representación impresa de un PDF. El contenido de este documento es el mismo que el contenido del archivo PDF original.

Instancias y recursos a disposición de los usuarios para atender quejas:
¡A VISO IMPORTANTE!



Contenido parte de: www.cfe.com.mx

- Nota: Sección de atención y respuesta de los usuarios que los datos de esta información pueden ser variables.
- Más información en: www.cfe.com.mx
- Servicio al Cliente: Teléfono 077
- Tu servicio de clientes en YouTube por Comisión Federal de Electricidad: www.cfe.com.mx

Conoce los servicios de los diferentes suministradores: <http://www.cfe.com.mx>

TAMBIÉN PUEDES PAGAR TU RECIBO EN:



Banco del Bienestar, Bancomex, Inbursa, Santander, Banamex, Banjército, Scotiabank, HSBC, CIBanco, Afirme, Baniva, Banco de México, Banco Atlántida, BanCoppel.
 Son más de 100,000 establecimientos autorizados, consulta el portal cfe.mx en la sección medios de pago.

RPU/Numero de servicio

Cantidad por pagar

Fecha de vencimiento

474121212287

\$24015

2025/10/13

014741212122872510130000240152



014741212122872510130000240152



MEDIOS DE PAGO AUTORIZADOS

TAMBIÉN PUEDES PAGAR TU RECIBO EN:



© 2025 CFE. TODA LA ENERGÍA.

CFE contigo

Informe procesado por: **N2-ELIMINADO** 1

Pago de la factura > Detalles > Pago de servicios (recibo)

| Información del Banco | |
|------------------------------|---|
| Referencia de la instrucción | 04807920001R |
| Cuenta de débito | PAGO A PROVEEDORES N1-ELIMINADO 73 |
| Pagar a /Acreedor | COMISION FEDERAL DE ELECTRICIDAD-9999 PAGOS CHE 014741212122872510110000240153 |
| Importe del pago | MXN 24,015.00 |
| Fecha de débito (dd/mm/aaaa) | 08/10/2025 |
| Estado | Procesado por el Banco |
| Referencia del débito | PAGO CHE SEPTIEMBRE |

Hora del Informe: 08 Oct 2025 08:48:31 GMT

Fin del Informe

FUNDAMENTO LEGAL

1.- ELIMINADAS las cuentas bancarias, 1 párrafo de 1 renglón por ser un dato patrimonial de conformidad con los artículos 3.2 fracción II inciso "a" y 21.1 fracción I de la LTAIPEJM, artículo 3.1 fracciones IX y X de la LPDPPSOEJM y Lineamiento Quincuagésimo Octavo fracción VI de los LGPPICR.

2.- ELIMINADO el nombre de un particular, 1 párrafo de 1 renglón por ser un dato identificativo de conformidad con los artículos 3.2 fracción II inciso "a" y 21.1 fracción I de la LTAIPEJM, artículo 3.1 fracción IX de la LPDPPSOEJM y Lineamiento Quincuagésimo Octavo fracción I de los LGPPICR.

* "LTAIPEJM: Ley de Transparencia y Acceso a la Información Pública del Estado de Jalisco y sus Municipios.

LPDPPSOEJM: Ley de Protección de Datos Personales en Posesión de Sujetos Obligados en el Estado de Jalisco y sus Municipios.

LGPPICR: Lineamientos Generales para la Protección de la Información Confidencial y Reservada que deberán observar los sujetos obligados previstos en la Ley de Transparencia y Acceso a la Información Pública del Estado de Jalisco y sus Municipios."