



ANEXO

**PRESUPUESTO DE INGRESOS Y EGRESOS 2022, ESTRUCTURA ORGÁNICA,
PLANTILLA DE PERSONAL Y MATRIZ DE INDICADORES DE RESULTADOS
PRESENTADOS A ESTE ÓRGANO DE GOBIERNO.**

PRIMERA SESIÓN EXTRAORDINARIA 2022

Universidad Politécnica de la Zona Metropolitana de Guadalajara
17 de febrero 2022

UNIVERSIDAD POLITÉCNICA DE LA ZONA METROPOLITANA DE GUADALAJARA

420 Educación Superior Tecnológica en la Región Centro (UPZMG)

UP	UR	UEG	PP	COMP	PARTIDA	DEST.	DESCRIPCIÓN	IMPORTE ANUAL
4151						00		
12	063	00273	420	B3	1131	00	Sueldo base	16,030,800.00
12	063	00273	420	B2	1221	00	Salarios al personal eventual	100.00
12	063	00273	420	B2	1321	00	Prima vacacional y dominical	1,068,700.00
12	063	00273	420	B2	1322	00	Aguinaldo	2,524,200.00
12	063	00273	420	B2	1343	00	Compensaciones para material didáctico	176,800.00
12	063	00273	420	B2	1411	00	Cuotas al IMSS por enfermedades y maternidad	1,074,900.00
12	063	00273	420	B2	1421	00	Cuotas para la vivienda	480,900.00
12	063	00273	420	03	1431	00	Cuotas a pensiones	2,805,400.00
12	063	00273	420	B2	1432	00	Cuotas para el sistema de ahorro para retiro (SEDAR)	320,600.00
12	063	00273	420	03	1521	00	Indemnizaciones por separación	14.00
12	063	00273	420	B2	1542	00	Gratificaciones genéricas	1.00
12	063	00273	420	B2	1611	00	Impacto al Salario en el transcurso del año	100,000.00
12	063	00273	420	B2	1712	00	Ayuda para despensa	883,900.00
12	063	00273	420	B2	1713	00	Ayuda para pasajes	615,400.00
12	063	00273	420	B2	1715	00	Estímulo por el día del servidor público	668,000.00
12	063	00273	420	B2	1719	00	Otros estímulos	50,000.00
SUMA CAPÍTULO 1000 Servicios Personales								26,799,715.00
4152						00		
12	063	00273	420	03	2111	00	Materiales, útiles y equipos menores de oficina	127,330.00
12	063	00273	420	B2	2121	00	Materiales y útiles de impresión y reproducción	41,000.00
12	063	00273	420	B2	2131	00	Material estadístico y geográfico	25,000.00
12	063	00273	420	B2	2141	00	Materiales, útiles y equipos menores de tecnologías de la información y comunicaciones	119,040.00
12	063	00273	420	B2	2151	00	Material impreso e información digital	51,920.00
12	063	00273	420	B2	2161	00	Material de limpieza	68,170.00
12	063	00273	420	B2	2171	00	Materiales y útiles de enseñanza	2,150.00
12	063	00273	420	B2	2182	00	Registro e identificación vehicular	8,500.00
12	063	00273	420	B2	2212	00	Productos alimenticios para personas derivado de la prestación de servicios públicos en unidades de salud, educativas, de readaptación social y otras	42,000.00
12	063	00273	420	B2	2221	00	Productos alimenticios para animales	7,000.00
12	063	00273	420	B2	2231	00	Utensilios para el servicio de alimentación	6,500.00
12	063	00273	420	B2	2331	00	Productos de papel, cartón e impresos adquiridos	2,000.00
12	063	00273	420	B3	2351	00	Productos químicos, farmacéuticos y de laboratorio adquiridos como materia prima	80,800.00
12	063	00273	420	B2	2411	00	Productos minerales no metálicos	6,700.00
12	063	00273	420	B2	2421	00	Cemento y productos de concreto	3,000.00
12	063	00273	420	B2	2431	00	Cal, yeso y productos de yeso	3,000.00
12	063	00273	420	B2	2441	00	Madera y productos de madera	200.00
12	063	00273	420	B2	2451	00	Vidrio y productos de vidrio	5,000.00
12	063	00273	420	B3	2461	00	Material Eléctrico y Electrónico	80,780.00
12	063	00273	420	B3	2471	00	Artículos metálicos para la construcción	10,200.00
12	063	00273	420	B3	2481	00	Materiales complementarios	63,000.00
12	063	00273	420	B3	2491	00	Otros materiales y artículos de construcción y reparación	25,000.00
12	063	00273	420	B3	2511	00	Productos químicos básicos	26,740.00
12	063	00273	420	B3	2521	00	Fertilizantes, pesticidas y otros agroquímicos	750.00
12	063	00273	420	B3	2531	00	Medicinas y productos farmacéuticos	70,300.00
12	063	00273	420	B3	2541	00	Materiales accesorios y suministros médicos	88,780.00
12	063	00273	420	B3	2551	00	Materiales, accesorios y suministros de laboratorio	18,850.00
12	063	00273	420	B3	2591	00	Otros productos químicos	30,000.00
12	063	00273	420	B3	2613	00	Combustibles, lubricantes y aditivos para vehículos asignados a servidores públicos	220,000.00

[Handwritten signature]

[Handwritten signature]

[Handwritten signature]

[Handwritten signature]

[Handwritten signature]

[Handwritten signature]

12	063	00273	420	B3	2614	00	Combustibles, lubricantes y aditivos para maquinaria y equipo de producción.	2,000.00
12	063	00273	420	B3	2711	00	Vestuario y uniformes	55,400.00
12	063	00273	420	B3	2721	00	Prendas de seguridad y protección personal	32,000.00
12	063	00273	420	B3	2731	00	Artículos deportivos	29,000.00
12	063	00273	420	B3	2751	00	Blancos y otros productos textiles, excepto prendas	1,200.00
12	063	00273	420	B3	2911	00	Herramientas menores	66,990.00
12	063	00273	420	B3	2921	00	Refacciones y accesorios menores de edificios	12,000.00
12	063	00273	420	B3	2931	00	Refacciones y accesorios menores de mobiliario y equipo de administración, educacional y recreativo	1,400.00
12	063	00273	420	B3	2941	00	Refacciones y accesorios menores de equipo de cómputo y tecnologías de la información	218,700.00
12	063	00273	420	B3	2951	00	Refacciones y accesorios menores de equipo e instrumental médico y de laboratorio	265,000.00
12	063	00273	420	B3	2961	00	Refacciones y accesorios menores de equipo de transporte	51,000.00
SUMA CAPITULO 2000 Materiales y Suministros								1,968,400.00

4153 00

12	063	00273	420	03	3111	00	Servicio de energía eléctrica	189,000.00
12	063	00273	420	03	3121	00	Servicio de gas	12,000.00
12	063	00273	420	03	3131	00	Servicio de agua	18,000.00
12	063	00273	420	03	3141	00	Servicio telefónico tradicional	36,000.00
12	063	00273	420	03	3171	00	Servicios de acceso de internet, redes y procesamiento de información	305,500.00
12	063	00273	420	03	3181	00	Servicio postal	12,000.00
12	063	00273	420	B2	3192	00	Servicios Integrales de infraestructura de cómputo	465,700.00
12	063	00273	420	03	3221	00	Arrendamiento de edificios	120,000.00
12	063	00273	420	03	3232	00	Arrendamiento de equipo y bienes informáticos	78,000.00
12	063	00273	420	B3	3261	00	Arrendamiento de maquinaria, otros equipos y herramientas	12,500.00
12	063	00273	420	03	3311	00	Servicios legales, de contabilidad, auditoría y relacionados	165,000.00
12	063	00273	420	03	3321	00	Servicios de diseño arquitectura e ingeniería	53,700.00
12	063	00273	420	03	3331	00	Servicios de consultoría administrativo e informática	460,000.00
12	063	00273	420	03	3341	00	Capacitación institucional	55,000.00
12	063	00273	420	03	3342	00	Capacitación especializada	395,700.00
12	063	00273	420	B3	3351	00	Servicios de investigación científica y desarrollo	100,000.00
12	063	00273	420	B3	3362	00	Servicio de Impresión de documentos y papelería	211,900.00
12	063	00273	420	03	3363	00	Servicios de impresión de material informativo	22,000.00
12	063	00273	420	03	3381	00	Servicios de vigilancia	1,118,700.00
12	063	00273	420	B3	3411	00	Servicios Financieros y Bancarios	52,400.00
12	063	00273	420	B3	3451	00	Seguros de bienes patrimoniales	175,000.00
12	063	00273	420	03	3471	00	Fletes y maniobras	400,000.00
12	063	00273	420	03	3511	00	Mantenimiento y conservación menor de inmuebles	949,500.00
12	063	00273	420	B3	3521	00	Mantenimiento y conservación de mobiliario y equipo de administración, educacional y recreativo	100,000.00
12	063	00273	420	03	3531	00	Instalación, reparación y mantenimiento de equipo de cómputo y tecnologías de la información	242,000.00
12	063	00273	420	B3	3541	00	Instalación, reparación y mantenimiento de equipo e instrumental médico y de laboratorio	52,000.00
12	063	00273	420	B3	3551	00	Mantenimiento y conservación de vehículos terrestres	58,300.00
12	063	00273	420	B3	3571	00	Instalación, reparación y mantenimiento de maquinaria y otros equipos	161,500.00
12	063	00273	420	B2	3581	00	Servicios de limpieza y manejo de desechos	1,012,200.00
12	063	00273	420	B3	3591	00	Servicios de jardinería y fumigación	450,000.00
12	063	00273	420	B3	3611	00	Difusión por radio, televisión y otros medios de	104,000.00
12	063	00273	420	B3	3631	00	Servicios de creatividad, preproducción y producción de publicidad, excepto internet.	100,000.00
12	063	00273	420	B3	3711	00	Pasajes aéreos nacionales	136,700.00
12	063	00273	420	B3	3721	00	Pasajes terrestres nacionales	42,000.00
12	063	00273	420	B3	3751	00	Viáticos en el país	100,000.00
12	063	00273	420	B3	3821	00	Gastos de orden social	50,000.00
12	063	00273	420	B3	3831	00	Servicios integrales de traslado	50,000.00
12	063	00273	420	B3	3851	00	Gastos de representación	84,000.00
12	063	00273	420	B2	3921	00	Otros impuestos y derechos	1,855,400.00
12	063	00273	420	B3	3941	00	Laudos Laborales	147,200.00

12	063	00273	420	B3	3993	00	Gastos menores	50,000.00
SUMA CAPITULO 3000 Servicios Generales								10,202,900.00
4155								
12	063	00273	420	B3	5111	00	Muebles de oficina y estantería	85,800.00
12	063	00273	420	B3	5121	00	Muebles, excepto de oficina y estantería	87,000.00
12	063	00273	420	B3	5151	00	Equipo de Computo	528,100.00
12	063	00273	420	B3	5191	00	Otros mobiliarios y equipos de administración	13,900.00
12	063	00273	420	B3	5211	00	equipos y aparatos audiovisuales	164,000.00
12	063	00273	420	B3	5231	00	Cámaras fotográficas y de video	37,000.00
12	063	00273	420	B3	5291	00	Otro mobiliario y equipo educacional y recreativo	20,700.00
12	063	00273	420	B3	5311	00	Equipo Médico y de laboratorio	11,188,238.00
12	063	00273	420	B3	5411	00	Vehículos y equipo terrestres, destinados a servicios públicos y la operación de programas públicos	2,100,000.00
12	063	00273	420	B3	5491	00	Otros equipos de transporte	140,000.00
12	063	00273	420	B3	5621	00	Maquinaria y equipo industrial	446,900.00
12	063	00273	420	B3	5641	00	Sistemas de aire acondicionado, calefacción y de refrigeración	56,000.00
12	063	00273	420	B3	5661	00	Equipo de generación eléctrica, aparatos y accesorios eléctricos	93,100.00
12	063	00273	420	B3	5671	00	Herramientas y máquinas herramienta	46,500.00
12	063	00273	420	B3	5692	00	Equipo de ingeniería y diseño	5,000.00
12	063	00273	420	B3	5911	00	Software	1,519,300.00
SUMA CAPITULO 5000 Bienes Muebles, Inmuebles e Intangibles								16,531,538.00
TOTAL								55,502,553.00

[Handwritten signature]

[Handwritten signature]

[Handwritten signature]

UP	UR	PARTIDA	DESCRIPCIÓN	IMPORTE SUBSIDIO ESTATAL (FF 11)	IMPORTE RECURSOS FEDERALES (FF 15)	IMPORTE RECURSOS FEDERALES (FF 25)	IMPORTE INGRESOS PROPIOS	IMPORTE ANUAL
4151								
12	063	1131	Sueldo base		11,510,792.50	4,520,007.50		16,030,800.00
12	063	1221	Salarios al personal eventual		50.00	50.00		100.00
12	063	1321	Prima vacacional y dominical		534,000.00	534,700.00		1,068,700.00
12	063	1322	Aguinaldo		1,633,600.00	890,600.00		2,524,200.00
12	063	1343	Compensaciones para material didáctico		88,400.00	88,400.00		176,800.00
12	063	1411	Cuotas al IMSS por enfermedades y maternidad		537,450.00	537,450.00		1,074,900.00
12	063	1421	Cuotas para la vivienda		240,400.00	240,500.00		480,900.00
12	063	1431	Cuotas a pensiones		1,402,700.00	1,402,700.00		2,805,400.00
12	063	1432	Cuotas para el sistema de ahorro para retiro (SEDAR)		160,300.00	160,300.00		320,600.00
12	063	1521	Indemnizaciones por separación		7.00	7.00		14.00
12	063	1542	Gratificaciones Genéricas		0.50	0.50		1.00
12	063	1611	Impacto al Salario en el transcurso del año		50,000.00	50,000.00		100,000.00
12	063	1712	Ayuda para despensa		441,000.00	442,900.00		883,900.00
12	063	1713	Ayuda para pasajes		307,700.00	307,700.00		615,400.00
12	063	1715	Estímulo por el día del servidor público		668,000.00			668,000.00
12	063	1719	Otros estímulos		50,000.00			50,000.00
SUMA CAPITULO 1000 Servicios Personales					17,624,400.00	9,175,315.00		26,799,715.00
4152								
12	063	2111	Materiales, útiles y equipos menores de oficina	127,330.00				127,330.00
12	063	2121	Materiales y útiles de impresión y reproducción			41,000.00		41,000.00
12	063	2131	Material estadístico y geográfico			25,000.00		25,000.00
12	063	2141	Materiales, útiles y equipos menores de tecnologías de la información y comunicaciones			119,040.00		119,040.00
12	063	2151	Material impreso e información digital			51,920.00		51,920.00
12	063	2161	Material de limpieza	67,470.00		700.00		68,170.00
12	063	2171	Materiales y útiles de enseñanza			2,150.00		2,150.00
12	063	2182	Registro e identificación vehicular			8,500.00		8,500.00
12	063	2212	Productos alimenticios para personas derivado de la prestación de servicios públicos en unidades de salud, educativas, de readaptación social y otras			42,000.00		42,000.00
12	063	2221	Productos alimenticios para animales			7,000.00		7,000.00
12	063	2231	Utensilios para el servicio de alimentación			6,500.00		6,500.00
12	063	2331	Productos de papel, cartón e impresos adquiridos			2,000.00		2,000.00
12	063	2351	Productos químicos, farmacéuticos y de laboratorio adquiridos como materia prima	78,000.00		2,800.00		80,800.00
12	063	2411	Productos minerales no metálicos			6,700.00		6,700.00
12	063	2421	Cemento y productos de concreto			3,000.00		3,000.00
12	063	2431	Cal, yeso y productos de yeso			3,000.00		3,000.00
12	063	2441	Madera y productos de madera	200.00				200.00
12	063	2451	Vidrio y productos de vidrio			5,000.00		5,000.00
12	063	2461	Material Eléctrico y Electrónico	80,580.00		200.00		80,780.00
12	063	2471	Artículos metálicos para la construcción			10,200.00		10,200.00
12	063	2481	Materiales complementarios			63,000.00		63,000.00
12	063	2491	Otros materiales y artículos de construcción y reparación			25,000.00		25,000.00
12	063	2511	Productos químicos básicos			26,740.00		26,740.00
12	063	2521	Fertilizantes, pesticidas y otros agroquímicos			750.00		750.00
12	063	2531	Medicinas y productos farmacéuticos			70,300.00		70,300.00
12	063	2541	Materiales accesorios y suministros médicos			88,780.00		88,780.00
12	063	2551	Materiales, accesorios y suministros de laboratorio	8,200.00		10,650.00		18,850.00
12	063	2591	Otros productos químicos	15,000.00		15,000.00		30,000.00
12	063	2613	Combustibles, lubricantes y aditivos para vehículos asignados a servidores públicos			220,000.00		220,000.00
12	063	2614	Combustibles, lubricantes y aditivos para maquinaria y equipo de producción.			2,000.00		2,000.00
12	063	2711	Vestuario y uniformes	24,900.00		30,500.00		55,400.00
12	063	2721	Prendas de seguridad y protección personal	770.00		31,230.00		32,000.00
12	063	2731	Artículos deportivos	2,000.00		27,000.00		29,000.00
12	063	2751	Biancos y otros productos textiles, excepto prendas de vestir			1,200.00		1,200.00
12	063	2911	Herramientas menores	24,850.00		42,140.00		66,990.00
12	063	2921	Refacciones y accesorios menores de edificios			12,000.00		12,000.00
12	063	2931	Refacciones y accesorios menores de mobiliario y equipo de administración, educacional y recreativo			1,400.00		1,400.00
12	063	2941	Refacciones y accesorios menores de equipo de cómputo y tecnologías de la información	96,300.00		122,400.00		218,700.00
12	063	2951	Refacciones y accesorios menores de equipo e instrumental médico y de laboratorio			265,000.00		265,000.00
12	063	2961	Refacciones y accesorios menores de equipo de transporte			51,000.00		51,000.00
SUMA CAPITULO 2000 Materiales y Suministros				525,600.00		1,442,800.00		1,968,400.00
4153								
12	063	3111	Servicio de energía eléctrica			189,000.00		189,000.00
12	063	3121	Servicio de gas			12,000.00		12,000.00
12	063	3131	Servicio de agua			18,000.00		18,000.00

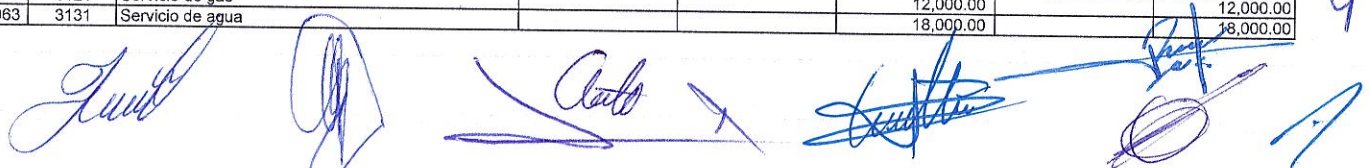

12	063	3141	Servicio telefónico tradicional			36,000.00		36,000.00
12	063	3171	Servicios de acceso de internet, redes y	197,500.00		108,000.00		305,500.00
12	063	3181	Servicio postal			12,000.00		12,000.00
12	063	3192	Servicios Integrales de infraestructura de cómputo			465,700.00		465,700.00
12	063	3221	Arrendamiento de edificios			120,000.00		120,000.00
12	063	3232	Arrendamiento de equipo y bienes informáticos	78,000.00				78,000.00
12	063	3261	Arrendamiento de maquinaria, otros equipos y herramientas	-		12,500.00		12,500.00
12	063	3311	Servicios legales, de contabilidad, auditoría y relacionados	125,000.00		40,000.00		165,000.00
12	063	3321	Servicios de diseño arquitectura e ingeniería	-		53,700.00		53,700.00
12	063	3331	Servicios de consultoría administrativa e informática	105,000.00		355,000.00		460,000.00
12	063	3341	Capacitación institucional	55,000.00				55,000.00
12	063	3342	Capacitación especializada	395,700.00				395,700.00
12	063	3351	Servicios de investigación científica y desarrollo			100,000.00		100,000.00
12	063	3362	Servicio de Impresión de documentos y papelería			211,900.00		211,900.00
12	063	3363	Servicios de impresión de material informativo	2,000.00		20,000.00		22,000.00
12	063	3381	Servicios de vigilancia	1,118,700.00				1,118,700.00
12	063	3411	Servicios Financieros y Bancarios			52,400.00		52,400.00
12	063	3451	Seguros de bienes patrimoniales			175,000.00		175,000.00
12	063	3471	Fletes y maniobras	175,000.00		225,000.00		400,000.00
12	063	3511	Mantenimiento y conservación menor de inmuebles para la prestación de servicios administrativos	195,000.00		754,500.00		949,500.00
12	063	3521	Mantenimiento y conservación de mobiliario y equipo de administración, educacional y recreativo	-		100,000.00		100,000.00
12	063	3531	Instalación, reparación y mantenimiento de equipo de cómputo y tecnologías de la información	230,000.00		12,000.00		242,000.00
12	063	3541	Instalación, reparación y mantenimiento de equipo e instrumental médico y de laboratorio			52,000.00		52,000.00
12	063	3551	Mantenimiento y conservación de vehículos terrestres			58,300.00		58,300.00
12	063	3571	Instalación, reparación y mantenimiento de maquinaria y otros equipos			161,500.00		161,500.00
12	063	3581	Servicios de limpieza y manejo de desechos			1,012,200.00		1,012,200.00
12	063	3591	Servicios de jardinería y fumigación			450,000.00		450,000.00
12	063	3611	Difusión por radio, televisión y otros medios de mensajes sobre programas y actividades gubernamentales			104,000.00		104,000.00
12	063	3631	Servicios de creatividad, preproducción y producción de publicidad, excepto internet.			100,000.00		100,000.00
12	063	3711	Pasajes aéreos nacionales			136,700.00		136,700.00
12	063	3721	Pasajes terrestres nacionales			42,000.00		42,000.00
12	063	3751	Viáticos en el país			100,000.00		100,000.00
12	063	3821	Gastos de orden social			50,000.00		50,000.00
12	063	3831	Servicios integrales de traslado			50,000.00		50,000.00
12	063	3851	Gastos de representación			84,000.00		84,000.00
12	063	3921	Otros impuestos y derechos			855,400.00	1,000,000.00	1,855,400.00
12	063	3941	Laudos Laborales				147,200.00	147,200.00
12	063	3993	Gastos menores				50,000.00	50,000.00
SUMA CAPITULO 3000 Servicios Generales				2,676,900.00		6,328,800.00	1,197,200.00	10,202,900.00
4155								
12	063	5111	Muebles de oficina y estantería			85,800.00		85,800.00
12	063	5121	Muebles, excepto de oficina y estantería			87,000.00		87,000.00
12	063	5151	Equipo de Computo			528,100.00		528,100.00
12	063	5191	Otros mobiliarios y equipos de administración			13,900.00		13,900.00
12	063	5211	equipos y aparatos audiovisuales			164,000.00		164,000.00
12	063	5231	Cámaras fotográficas y de video			37,000.00		37,000.00
12	063	5291	Otro mobiliario y equipo educacional y recreativo			20,700.00		20,700.00
12	063	5311	Equipo Médico y de laboratorio			11,188,238.00		11,188,238.00
12	063	5411	Vehículos y equipo terrestres, destinados a servicios			2,100,000.00		2,100,000.00
12	063	5491	Otros equipos de transporte			140,000.00		140,000.00
12	063	5621	Maquinaria y equipo industrial			446,900.00		446,900.00
12	063	5641	Sistemas de aire acondicionado, calefacción y de refrigeración			56,000.00		56,000.00
12	063	5661	Equipo de generación eléctrica, aparatos y accesorios eléctricos			93,100.00		93,100.00
12	063	5671	Herramientas y máquinas herramienta			46,500.00		46,500.00
12	063	5692	Equipo de ingeniería y diseño			5,000.00		5,000.00
12	063	5911	Software			1,519,300.00		1,519,300.00
SUMA CAPITULO 5000 Bienes Muebles, Inmuebles e Intangibles							16,531,538.00	16,531,538.00
TOTAL				3,202,500.00	17,624,400.00	16,946,915.00	17,728,738.00	55,502,553.00

And

Juan

[Signature]

[Signature]

[Signature]

[Signature]

[Signature]

PRESUUESTO DE EGRESOS 2022
CALENDARIZACION POR PROGRAMA PRESUPUESTARIO

UNIVERSIDAD POLITÉCNICA DE LA ZONA METROPOLITANA DE GUADALAJARA

Eje	Fondo	Programa	Subprograma	Objeto	Fuente de Ingresos	Partida	Descripción Partida	Descripción Destino	Importe Anual	Calendario												Diciembre				
										Ene	Feb	Marzo	Abr	Mayo	Jun	Jul	Agosto	Sept	Oct	Nov	Dic					
2	2	E	420	03	15	51051C	1	12	097	Transferecias internas otorgadas a entidades paraestatales no empresariales y no financieras	2,814,200	234,516.67	234,516.67	234,516.67	234,516.67	234,516.67	234,516.67	234,516.67	234,516.67	234,516.67	234,516.67	234,516.67	234,516.67	234,516.67		
2	2	E	420	B2	15	51051C	1	12	097	Transferecias internas otorgadas a entidades paraestatales no empresariales y no financieras	8,676,100	723,008.33	723,008.33	723,008.33	723,008.33	723,008.33	723,008.33	723,008.33	723,008.33	723,008.33	723,008.33	723,008.33	723,008.33	723,008.33	723,008.33	
2	2	E	420	B3	15	51051C	1	12	097	Transferecias internas otorgadas a entidades paraestatales no empresariales y no financieras	6,134,100	511,175.01	511,175.01	511,175.01	511,175.01	511,175.01	511,175.01	511,175.01	511,175.01	511,175.01	511,175.01	511,175.01	511,175.01	511,175.01	511,175.01	
Total RP 902											17,624,400	1,469,700	1,469,700	1,469,700	1,469,700	1,469,700	1,469,700	1,469,700	1,469,700	1,469,700	1,469,700	1,469,700	1,469,700	1,469,700	1,469,700	
2	2	E	420	03	11	11051C	1	12	097	Transferecias internas otorgadas a entidades paraestatales no empresariales y no financieras	525,600	43,800.01	43,800.01	43,800.01	43,800.01	43,800.01	43,800.01	43,800.01	43,800.01	43,800.01	43,800.01	43,800.01	43,800.01	43,800.01	43,800.01	
2	2	E	420	03	11	11051C	1	12	097	Transferecias internas otorgadas a entidades paraestatales no empresariales y no financieras	2,676,900	223,075.00	223,075.00	223,075.00	223,075.00	223,075.00	223,075.00	223,075.00	223,075.00	223,075.00	223,075.00	223,075.00	223,075.00	223,075.00	223,075.00	
Total RP 903											3,202,500	266,875	266,875	266,875	266,875	266,875	266,875	266,875	266,875	266,875	266,875	266,875	266,875	266,875	266,875	
2	2	E	420	B2	00	C9011C	1	12	097	Transferecias internas otorgadas a entidades paraestatales no empresariales y no financieras	768,219	63,185.00	63,185.00	63,185.00	63,185.00	63,185.00	63,185.00	63,185.00	63,185.00	63,185.00	63,185.00	63,185.00	63,185.00	63,185.00	63,185.00	
2	2	E	420	B3	00	C9011C	1	12	097	Transferecias internas otorgadas a entidades paraestatales no empresariales y no financieras	8,417,086	664,334.28	1,089,976.30	349,733.30	701,449.96	701,449.96	701,449.96	701,449.96	701,449.96	701,449.96	701,449.96	701,449.96	701,449.96	701,449.96	701,449.96	701,449.96
2	2	E	420	03	00	C9011C	1	12	097	Transferecias internas otorgadas a entidades paraestatales no empresariales y no financieras	126,500	10,541.67	10,541.67	10,541.67	10,541.67	10,541.67	10,541.67	10,541.67	10,541.67	10,541.67	10,541.67	10,541.67	10,541.67	10,541.67	10,541.67	
2	2	E	420	B2	00	C9011C	1	12	097	Transferecias internas otorgadas a entidades paraestatales no empresariales y no financieras	368,500	33,208.32	33,208.32	33,208.32	33,208.32	33,208.32	33,208.32	33,208.32	33,208.32	33,208.32	33,208.32	33,208.32	33,208.32	33,208.32	33,208.32	
2	2	E	420	B3	00	C9011C	1	12	097	Transferecias internas otorgadas a entidades paraestatales no empresariales y no financieras	917,800	76,483.25	76,483.25	76,483.25	76,483.25	76,483.25	76,483.25	76,483.25	76,483.25	76,483.25	76,483.25	76,483.25	76,483.25	76,483.25	76,483.25	
2	2	E	420	03	00	C9011C	1	12	097	Transferecias internas otorgadas a entidades paraestatales no empresariales y no financieras	750,300	62,524.97	62,524.97	62,524.97	62,524.97	62,524.97	62,524.97	62,524.97	62,524.97	62,524.97	62,524.97	62,524.97	62,524.97	62,524.97	62,524.97	
2	2	E	420	B2	00	C9011C	1	12	097	Transferecias internas otorgadas a entidades paraestatales no empresariales y no financieras	3,022,000	251,833.29	251,833.29	251,833.29	251,833.29	251,833.29	251,833.29	251,833.29	251,833.29	251,833.29	251,833.29	251,833.29	251,833.29	251,833.29	251,833.29	
2	2	E	420	B3	00	C9011C	1	12	097	Transferecias internas otorgadas a entidades paraestatales no empresariales y no financieras	2,566,500	213,041.63	213,041.63	213,041.63	213,041.63	213,041.63	213,041.63	213,041.63	213,041.63	213,041.63	213,041.63	213,041.63	213,041.63	213,041.63	213,041.63	
Total RP 904											16,946,315	1,375,152	1,300,796	1,412,268	1,412,268	1,412,268	1,412,268	1,412,268	1,412,268	1,412,268	1,412,268	1,412,268	1,412,268	1,412,268		
2	2	E	420	03	14	000000	1	12	097	Ingresos propios ejercicio 2022	1,197,200	99,767	99,767	99,767	99,767	99,767	99,767	99,767	99,767	99,767	99,767	99,767	99,767	99,767	99,767	
2	2	E	420	03	14	000000	1	12	097	Ingresos propios ejercicio 2022	3,066,060	255,421	255,421	255,421	255,421	255,421	255,421	255,421	255,421	255,421	255,421	255,421	255,421	255,421	255,421	
2	2	E	420	03	14	000000	1	12	097	Ingresos propios ejercicios anteriores	13,466,488	1,122,207	1,122,207	1,122,207	1,122,207	1,122,207	1,122,207	1,122,207	1,122,207	1,122,207	1,122,207	1,122,207	1,122,207	1,122,207	1,122,207	
Total RP 905											17,729,738	1,477,395	1,477,395	1,477,395	1,477,395	1,477,395	1,477,395	1,477,395	1,477,395	1,477,395	1,477,395	1,477,395	1,477,395	1,477,395	1,477,395	
TOTAL											55,502,851	4,598,122	5,013,766	4,279,341	4,855,238	4,855,238	4,855,238	4,855,238	4,855,238	4,855,238	4,855,238	4,855,238	4,855,238	4,855,238	4,855,238	

[Handwritten signatures and initials in blue ink, including a large signature at the bottom right.]

PLANTILLA DE PERSONAL 2022

POLITÉCNICA DE LA ZONA METROPOLITANA DE GUADALAJARA
UP2M6
TÉCNICA DE CRECIMIENTO Y DESARROLLO ECONÓMICO
SECRETARÍA DE INNOVACIÓN CIENCIA Y TECNOLOGÍA

		PERCEPCIÓN MENSUAL											PERCEPCIÓN ANUAL											
PUESTO	ÁREA DE ASIGNACIÓN DEL PUESTO	DIRECCIÓN DE ASIGNACIÓN DEL PUESTO	CONCEPTOS PROPIOS DEL ORGANISMO											CONCEPTOS PROPIOS DEL ORGANISMO										
			SUELDO	DESPENSA	PASAJE	MATERIAL SUBSISTIVO	SUELDO	DESPENSA	PASAJE	AGUINALDO	PRIMA VACACIONAL	ESTIMULO ADMINISTRATIVO	CUOTAS PENSIONES	RSF AGUINALDO ANUAL	CUOTAS PARA LA MANUTENCIÓN	CUOTAS AL INSS	CUOTAS AL SALAR	IMPACTO AL SALARIO	MATERIAL DIDÁCTICO	OTROS ESTÍMULOS	GRATIFICACIÓN GENERAL	TOTAL ANUAL		
RECTORIA	SECRETARÍA ADMINISTRATIVA	RECTORIA	58,759.00	2,288.00	1,617.00	-	705,108.00	27,456.00	19,404.00	97,931.67	47,007.20	29,379.50	123,393.90	24,482.92	21,153.24	49,357.56	14,102.16	1,000.00	-	-	-	1,158,776.14		
IA TIVO	SECRETARÍA ADMINISTRATIVA	RECTORIA	47,094.00	1,920.00	1,376.00	-	585,128.00	23,040.00	16,512.00	78,490.00	37,675.20	23,547.00	98,897.40	18,209.68	16,953.84	39,558.96	11,302.56	1,000.00	-	-	-	930,314.84		
PARA ACADÉMICA	SECRETARÍA ADMINISTRATIVA	RECTORIA	47,094.00	1,920.00	1,376.00	-	585,128.00	23,040.00	16,512.00	78,490.00	37,675.20	23,547.00	98,897.40	18,209.68	16,953.84	39,558.96	11,302.56	1,000.00	-	-	-	930,314.84		
IA ACADÉMICO	DIRECCIÓN ACADÉMICA	SECRETARÍA ACADÉMICA	35,981.00	1,680.00	1,191.00	-	431,772.00	20,160.00	14,292.00	59,868.33	28,784.80	17,990.50	75,560.10	12,413.45	12,953.16	30,224.04	8,635.44	1,000.00	-	-	-	713,753.82		
IA ACADÉMICO	DIRECCIÓN ACADÉMICA	SECRETARÍA ACADÉMICA	35,981.00	1,680.00	1,191.00	-	431,772.00	20,160.00	14,292.00	59,868.33	28,784.80	17,990.50	75,560.10	12,413.45	12,953.16	30,224.04	8,635.44	1,000.00	-	-	-	713,753.82		
IÓN Y EVALUACIÓN	DIRECCIÓN ACADÉMICA	SECRETARÍA ACADÉMICA	35,981.00	1,680.00	1,191.00	-	431,772.00	20,160.00	14,292.00	59,868.33	28,784.80	17,990.50	75,560.10	12,413.45	12,953.16	30,224.04	8,635.44	1,000.00	-	-	-	713,753.82		
ILACIÓN DIFUSIÓN Y	DIRECCIÓN ACADÉMICA	SECRETARÍA ACADÉMICA	32,922.60	1,548.00	1,136.00	-	395,071.20	18,588.00	13,632.00	54,871.00	26,338.08	16,461.30	69,137.46	13,186.04	11,852.14	27,554.98	7,901.42	1,000.00	-	-	-	655,676.62		
O RECURSOS	RECURSOS FINANCIEROS	SECRETARÍA ADMINISTRATIVA	22,832.00	1,247.00	999.00	-	273,984.00	14,964.00	11,988.00	38,053.33	18,265.60	11,416.00	47,947.20	6,392.96	8,219.52	19,178.88	5,479.68	1,000.00	-	-	-	456,889.17		
O DE DIFUSIÓN,	SUBDIRECCIÓN DE VINCULACIÓN EXTENSIÓN UNIVERSITARIA	SECRETARÍA ACADÉMICA	22,832.00	1,247.00	999.00	-	273,984.00	14,964.00	11,988.00	38,053.33	18,265.60	11,416.00	47,947.20	6,392.96	8,219.52	19,178.88	5,479.68	1,000.00	-	-	-	456,889.17		
O RECURSOS	RECURSOS HUMANOS	SECRETARÍA ADMINISTRATIVA	22,832.00	1,247.00	999.00	-	273,984.00	14,964.00	11,988.00	38,053.33	18,265.60	11,416.00	47,947.20	6,392.96	8,219.52	19,178.88	5,479.68	1,000.00	-	-	-	456,889.17		
O TUTORÍAS Y	SUBDIRECCIÓN DE VINCULACIÓN EXTENSIÓN UNIVERSITARIA	SECRETARÍA ACADÉMICA	22,832.00	1,247.00	999.00	-	273,984.00	14,964.00	11,988.00	38,053.33	18,265.60	11,416.00	47,947.20	6,392.96	8,219.52	19,178.88	5,479.68	1,000.00	-	-	-	456,889.17		
O SEGUIMIENTO A	SUBDIRECCIÓN DE VINCULACIÓN EXTENSIÓN UNIVERSITARIA	SECRETARÍA ACADÉMICA	22,832.00	1,247.00	999.00	-	273,984.00	14,964.00	11,988.00	38,053.33	18,265.60	11,416.00	47,947.20	6,392.96	8,219.52	19,178.88	5,479.68	1,000.00	-	-	-	456,889.17		
O DE VINCULACIÓN	SUBDIRECCIÓN DE VINCULACIÓN EXTENSIÓN UNIVERSITARIA	SECRETARÍA ACADÉMICA	22,832.00	1,247.00	999.00	-	273,984.00	14,964.00	11,988.00	38,053.33	18,265.60	11,416.00	47,947.20	6,392.96	8,219.52	19,178.88	5,479.68	1,000.00	-	-	-	456,889.17		
O SERVICIOS	SERVICIOS ESCOLARES	SECRETARÍA ADMINISTRATIVA	22,832.00	1,247.00	999.00	-	273,984.00	14,964.00	11,988.00	38,053.33	18,265.60	11,416.00	47,947.20	6,392.96	8,219.52	19,178.88	5,479.68	1,000.00	-	-	-	456,889.17		
O RECURSOS S GENERALES	RECURSOS MATERIALES Y SERVICIOS GENERALES	SECRETARÍA ADMINISTRATIVA	22,832.00	1,247.00	999.00	-	273,984.00	14,964.00	11,988.00	38,053.33	18,265.60	11,416.00	47,947.20	6,392.96	8,219.52	19,178.88	5,479.68	1,000.00	-	-	-	456,889.17		
O SERVICIOS	SERVICIOS INFORMÁTICOS	DIRECCIÓN DE PLANEACIÓN Y EVALUACIÓN	22,832.00	1,247.00	999.00	-	273,984.00	14,964.00	11,988.00	38,053.33	18,265.60	11,416.00	47,947.20	6,392.96	8,219.52	19,178.88	5,479.68	1,000.00	-	-	-	456,889.17		
OL ESCOLAR	CONTROL ESCOLAR SERVICIOS ESCOLARES	SECRETARÍA ADMINISTRATIVA	13,170.90	1,046.00	709.98	-	158,050.80	12,552.00	8,519.76	21,951.50	10,536.72	6,585.45	27,658.89	2,743.94	4,741.52	11,063.56	3,161.02	1,000.00	-	-	-	269,165.15		
A	RECTORIA	RECTORIA	13,170.90	1,046.00	709.98	-	158,050.80	12,552.00	8,519.76	21,951.50	10,536.72	6,585.45	27,658.89	2,743.94	4,741.52	11,063.56	3,161.02	1,000.00	-	-	-	269,165.15		
ORATORIO DE	DIRECCIÓN ACADÉMICA	SECRETARÍA ACADÉMICA	13,170.90	1,046.00	709.98	-	158,050.80	12,552.00	8,519.76	21,951.50	10,536.72	6,585.45	27,658.89	2,743.94	4,741.52	11,063.56	3,161.02	1,000.00	-	-	-	269,165.15		
ORATORIO DE	DIRECCIÓN ACADÉMICA	SECRETARÍA ACADÉMICA	13,170.90	1,046.00	709.98	-	158,050.80	12,552.00	8,519.76	21,951.50	10,536.72	6,585.45	27,658.89	2,743.94	4,741.52	11,063.56	3,161.02	1,000.00	-	-	-	269,165.15		
IBILIDAD	RECURSOS FINANCIEROS	SECRETARÍA ADMINISTRATIVA	13,170.90	1,046.00	709.98	-	158,050.80	12,552.00	8,519.76	21,951.50	10,536.72	6,585.45	27,658.89	2,743.94	4,741.52	11,063.56	3,161.02	1,000.00	-	-	-	269,165.15		
VICIOS MÉDICOS	JEFATURA DE DEPARTAMENTO DE DIFUSIÓN, CULTURA Y DEPORTES	SUBDIRECCIÓN DE VINCULACIÓN EXTENSIÓN UNIVERSITARIA	13,170.90	1,046.00	709.98	-	158,050.80	12,552.00	8,519.76	21,951.50	10,536.72	6,585.45	27,658.89	2,743.94	4,741.52	11,063.56	3,161.02	1,000.00	-	-	-	269,165.15		
ORATORIO DE ING.	DIRECCIÓN ACADÉMICA	SECRETARÍA ACADÉMICA	13,170.90	1,046.00	709.98	-	158,050.80	12,552.00	8,519.76	21,951.50	10,536.72	6,585.45	27,658.89	2,743.94	4,741.52	11,063.56	3,161.02	1,000.00	-	-	-	269,165.15		
TE TÉCNICO	JEFATURA DE DEPARTAMENTO DE SERVICIOS INFORMÁTICOS Y SERVICIOS GENERALES	DIRECCIÓN DE PLANEACIÓN Y EVALUACIÓN	13,170.90	1,046.00	709.98	-	158,050.80	12,552.00	8,519.76	21,951.50	10,536.72	6,585.45	27,658.89	2,743.94	4,741.52	11,063.56	3,161.02	1,000.00	-	-	-	269,165.15		
EN, CONTROL DE	RECURSOS MATERIALES Y SERVICIOS GENERALES	SECRETARÍA ADMINISTRATIVA	13,170.90	1,046.00	709.98	-	158,050.80	12,552.00	8,519.76	21,951.50	10,536.72	6,585.45	27,658.89	2,743.94	4,741.52	11,063.56	3,161.02	1,000.00	-	-	-	269,165.15		
IÓN Y	DIRECCIÓN DE PLANEACIÓN	DIRECCIÓN DE PLANEACIÓN	13,170.90	1,046.00	709.98	-	158,050.80	12,552.00	8,519.76	21,951.50	10,536.72	6,585.45	27,658.89	2,743.94	4,741.52	11,063.56	3,161.02	1,000.00	-	-	-	269,165.15		
OS	RECURSOS MATERIALES Y SERVICIOS GENERALES	SECRETARÍA ADMINISTRATIVA	13,170.90	1,046.00	709.98	-	158,050.80	12,552.00	8,519.76	21,951.50	10,536.72	6,585.45	27,658.89	2,743.94	4,741.52	11,063.56	3,161.02	1,000.00	-	-	-	269,165.15		

[Handwritten signatures and initials in blue ink]

PLANTILLA DE PERSONAL 2022

POLITECNICA DE LA ZONA METROPOLITANA DE GUADALAJARA
 TECNICA DE CRECIMIENTO Y DESARROLLO ECONOMICO
 SECRETARIA DE INNOVACION CIENCIA Y TECNOLOGIA

PUESTO	PERCEPCION MENSUAL		PERCEPCION ANUAL												CONCEPTOS PROPIOS DEL ORGANISMO						
	AREAS DE ASCRIPCION DEL PUESTO	DIRECCION DE ASCRIPCION DEL PUESTO	SUELDO	DESPENSA	PASAJE	ACREDITADO	PRIMA VACACIONAL	ESTIMULO ADMINISTRATIVO	CUOTAS A FAVOR DEL PAGO DE PENSIONES	USF RECONSTITUCION ANUAL	CUOTAS PARA LA VIGENCIA	CUOTAS AL INPS	OTRAS AL SAL	IMPACTO AL SALARIO	MATERIAL DE ASESORIA	OTROS ESTIMULOS	GRATIFICACION POR BIENES	TOTAL ANUAL			
ATORIO DE MANTENIMIENTO	DIRECCION ACADÉMICA	SECRETARIA ACADÉMICA	13,170.90	1,046.00	709.98	-	158,050.80	12,552.00	8,519.76	21,951.50	10,536.72	6,595.45	27,658.89	2,143.94	4,741.52	11,053.56	3,161.02	1,000.00	600.00	-	266,195.15
	RECURSOS MATERIALES Y SERVICIOS GENERALES	SECRETARIA ADMINISTRATIVA	9,954.60	802.00	513.84	-	119,455.20	9,624.00	6,166.08	16,591.00	7,963.68	4,977.30	20,904.66	1,542.96	3,583.66	8,361.86	2,389.10	1,000.00	600.00	-	203,159.51
	BIBLIOTECA	SECRETARIA ACADÉMICA	9,954.60	802.00	513.84	-	119,455.20	9,624.00	6,166.08	16,591.00	7,963.68	4,977.30	20,904.66	1,542.96	3,583.66	8,361.86	2,389.10	1,000.00	600.00	-	203,159.51
	JEFATURA DE DEPARTAMENTO DE TUTORIAS Y ASESORIAS	SUBDIRECCION DE VINCULACION EXTENSION UNIVERSITARIA	9,954.60	802.00	513.84	-	119,455.20	9,624.00	6,166.08	16,591.00	7,963.68	4,977.30	20,904.66	1,542.96	3,583.66	8,361.86	2,389.10	1,000.00	600.00	-	203,159.51
	RECURSOS MATERIALES Y SERVICIOS GENERALES	SECRETARIA ADMINISTRATIVA	9,954.60	802.00	513.84	-	119,455.20	9,624.00	6,166.08	16,591.00	7,963.68	4,977.30	20,904.66	1,542.96	3,583.66	8,361.86	2,389.10	1,000.00	600.00	-	203,159.51
	SECRETARIA ADMINISTRATIVA	SECRETARIA ADMINISTRATIVA	9,954.60	802.00	513.84	-	119,455.20	9,624.00	6,166.08	16,591.00	7,963.68	4,977.30	20,904.66	1,542.96	3,583.66	8,361.86	2,389.10	1,000.00	600.00	-	203,159.51
	JEFATURA DE DEPARTAMENTO DE DIFUSION, CULTURA Y DEPORTES	SUBDIRECCION DE VINCULACION EXTENSION UNIVERSITARIA	9,954.60	802.00	513.84	-	119,455.20	9,624.00	6,166.08	16,591.00	7,963.68	4,977.30	20,904.66	1,542.96	3,583.66	8,361.86	2,389.10	1,000.00	600.00	-	203,159.51
	JEFATURA DE RECURSOS FINANCIEROS	SECRETARIA ADMINISTRATIVA	9,954.60	802.00	513.84	-	119,455.20	9,624.00	6,166.08	16,591.00	7,963.68	4,977.30	20,904.66	1,542.96	3,583.66	8,361.86	2,389.10	1,000.00	600.00	-	203,159.51
	JEFATURA DE DEPARTAMENTO DE CONTROL ESCOLAR	SECRETARIA ADMINISTRATIVA	9,954.60	802.00	513.84	-	119,455.20	9,624.00	6,166.08	16,591.00	7,963.68	4,977.30	20,904.66	1,542.96	3,583.66	8,361.86	2,389.10	1,000.00	600.00	-	203,159.51
	SECRETARIA ACADÉMICA	SECRETARIA ACADÉMICA	9,954.60	802.00	513.84	-	119,455.20	9,624.00	6,166.08	16,591.00	7,963.68	4,977.30	20,904.66	1,542.96	3,583.66	8,361.86	2,389.10	1,000.00	600.00	-	203,159.51
	RECURSOS MATERIALES Y SERVICIOS GENERALES	SECRETARIA ADMINISTRATIVA	9,561.60	786.00	550.00	-	114,736.20	9,456.00	6,000.00	15,936.00	7,649.28	4,760.80	20,076.36	1,402.37	3,442.18	8,031.74	2,294.78	1,000.00	600.00	-	196,011.71
	DIRECCION ACADÉMICA	SECRETARIA ACADÉMICA	9,561.60	786.00	550.00	-	114,736.20	9,456.00	6,000.00	15,936.00	7,649.28	4,760.80	20,076.36	1,402.37	3,442.18	8,031.74	2,294.78	1,000.00	600.00	-	196,011.71
COMPLETO "A"	SECRETARIA ACADÉMICA	SECRETARIA ACADÉMICA	22,592.10	1,454.94	948.86	903.70	271,105.20	17,459.28	11,386.32	37,653.50	18,073.68	11,266.05	47,443.41	3,577.08	8,133.16	18,977.36	5,422.10	1,000.00	600.00	-	462,971.55
	SECRETARIA ACADÉMICA	SECRETARIA ACADÉMICA	22,592.10	1,454.94	948.86	903.70	271,105.20	17,459.28	11,386.32	37,653.50	18,073.68	11,266.05	47,443.41	3,577.08	8,133.16	18,977.36	5,422.10	1,000.00	600.00	-	462,971.55
	SECRETARIA ACADÉMICA	SECRETARIA ACADÉMICA	22,592.10	1,454.94	948.86	903.70	271,105.20	17,459.28	11,386.32	37,653.50	18,073.68	11,266.05	47,443.41	3,577.08	8,133.16	18,977.36	5,422.10	1,000.00	600.00	-	462,971.55
	SECRETARIA ACADÉMICA	SECRETARIA ACADÉMICA	22,592.10	1,454.94	948.86	903.70	271,105.20	17,459.28	11,386.32	37,653.50	18,073.68	11,266.05	47,443.41	3,577.08	8,133.16	18,977.36	5,422.10	1,000.00	600.00	-	462,971.55
	SECRETARIA ACADÉMICA	SECRETARIA ACADÉMICA	22,592.10	1,454.94	948.86	903.70	271,105.20	17,459.28	11,386.32	37,653.50	18,073.68	11,266.05	47,443.41	3,577.08	8,133.16	18,977.36	5,422.10	1,000.00	600.00	-	462,971.55
	SECRETARIA ACADÉMICA	SECRETARIA ACADÉMICA	22,592.10	1,454.94	948.86	903.70	271,105.20	17,459.28	11,386.32	37,653.50	18,073.68	11,266.05	47,443.41	3,577.08	8,133.16	18,977.36	5,422.10	1,000.00	600.00	-	462,971.55
	SECRETARIA ACADÉMICA	SECRETARIA ACADÉMICA	22,592.10	1,454.94	948.86	903.70	271,105.20	17,459.28	11,386.32	37,653.50	18,073.68	11,266.05	47,443.41	3,577.08	8,133.16	18,977.36	5,422.10	1,000.00	600.00	-	462,971.55
	SECRETARIA ACADÉMICA	SECRETARIA ACADÉMICA	22,592.10	1,454.94	948.86	903.70	271,105.20	17,459.28	11,386.32	37,653.50	18,073.68	11,266.05	47,443.41	3,577.08	8,133.16	18,977.36	5,422.10	1,000.00	600.00	-	462,971.55
	SECRETARIA ACADÉMICA	SECRETARIA ACADÉMICA	22,592.10	1,454.94	948.86	903.70	271,105.20	17,459.28	11,386.32	37,653.50	18,073.68	11,266.05	47,443.41	3,577.08	8,133.16	18,977.36	5,422.10	1,000.00	600.00	-	462,971.55
ASIGNATURA "A"	SECRETARIA ACADÉMICA	SECRETARIA ACADÉMICA	171,916.08	11,927.83	7,980.95	171,151.71	2,062,992.96	82,794.78	55,236.64	286,526.80	137,532.86	85,958.04	361,023.77	15,759.87	61,989.79	113,464.61	41,259.86	34,000.00	20,400.00	0.50	3,404,174.14
ASIGNATURA "B"	SECRETARIA ACADÉMICA	SECRETARIA ACADÉMICA	135,776.72	9,341.58	6,232.24	5,848.39	1,629,344.64	65,391.03	43,625.70	226,297.87	108,622.98	67,889.36	285,135.31	12,446.38	48,880.34	97,760.68	32,566.89	15,000.00	10,400.00	0.50	2,678,272.05

1,333,902.70	34,476.36	67,168.26	20,943.40	16,839,352.40	853,876.24	516,379.06	2,226,045.50	1,068,722.12	2,806,356.67	237,472.45	481,324.97	1,074,505.83	329,116.66	601,000.00	176,224.52	63,000.00	5,004	46,296,616.08
--------------	-----------	-----------	-----------	---------------	------------	------------	--------------	--------------	--------------	------------	------------	--------------	------------	------------	------------	-----------	-------	---------------

UNIVERSIDAD POLITÉCNICA DE LA ZONA METROPOLITANA DE GUADALAJARA
RESUMEN DE VALUACIÓN DE PLANTILLA 2022

PARTIDA	CONCEPTO	Importe Plantilla	Partidas Especiales	Total
1131	Sueldo base	16,030,800.00	-	16,030,800.00
1221	Salarios al Personal eventual	100.00	-	100.00
1321	Prima vacacional y dominical	1,068,700.00	-	1,068,700.00
1322	Aguinaldo	2,524,200.00	-	2,524,200.00
1343	Compensaciones para material didáctico	176,800.00	-	176,800.00
1411	Cuotas al IMSS por enfermedades y maternidad	1,074,900.00	-	1,074,900.00
1421	Cuotas para la vivienda	480,900.00	-	480,900.00
1431	Cuotas a pensiones	2,805,400.00	-	2,805,400.00
1432	Cuotas para el sistema de ahorro para el retiro	320,600.00	-	320,600.00
1521	Indemnizaciones por separación	14.00	-	14.00
1542	Gratificaciones Genéricas	1.00	-	1.00
1611	Impacto al salario	100,000.00	-	100,000.00
1712	Ayuda para despensa	883,900.00	-	883,900.00
1713	Ayuda para transporte	615,400.00	-	615,400.00
1715	Estímulo por el día del servidor público	668,000.00	-	668,000.00
1719	Otros estímulos	50,000.00	-	50,000.00
TOTAL		26,799,715.00		26,799,715.00

Handwritten signatures and marks in blue ink, including a large checkmark at the top right and several illegible signatures below it.

ANEXO 3.- RELACION DE CONTRAJOS A PERSONAL EVENTUAL CON CARGO A LA PARTIDA 3221

UNIVERSIDAD POLITÉCNICA DE LA ZONA METROPOLITANA DE GUADAJALARA

No.	PUESTO	ACTIVIDAD	DESCRIPCION	FECHA INICIO	FECHA TERMINO	SUeldo MENSUAL	IMPORTE	TOTAL MENSUAL	TOTAL ANUAL
1	AUXILIAR ADMINISTRATIVO	ADMINISTRATIVAS	SECRETARIA ADMINISTRATIVA	01/01/2022	31/12/2022	2	2	4	50
2	DOCENTES	DOCENCIA	SECRETARIA ACADEMICA	01/01/2022	31/12/2022	2	2	4	50
								TOTAL	100

Handwritten signatures in blue ink, including a large signature on the left and several smaller ones on the right, including one that appears to say 'Javier'.

ANEXO 2.- RELACIÓN DE CONTRATOS DE HONORARIOS ASIMILABLES A SALARIOS CON AFECTACIÓN A LA PARTIDA 1211

UNIVERSIDAD POLITÉCNICA DE LA ZONA METROPOLITANA DE GUADALAJARA

No.	PUESTO	CONCEPTO/ACTIVIDAD	ADSCRIPCIÓN	FECHA DE INICIO	FECHA DE TÉRMINO	IMPORTE MENSUAL	TOTAL DEL
TOTAL						0	0

Organigrama "UPZMIG" 2022

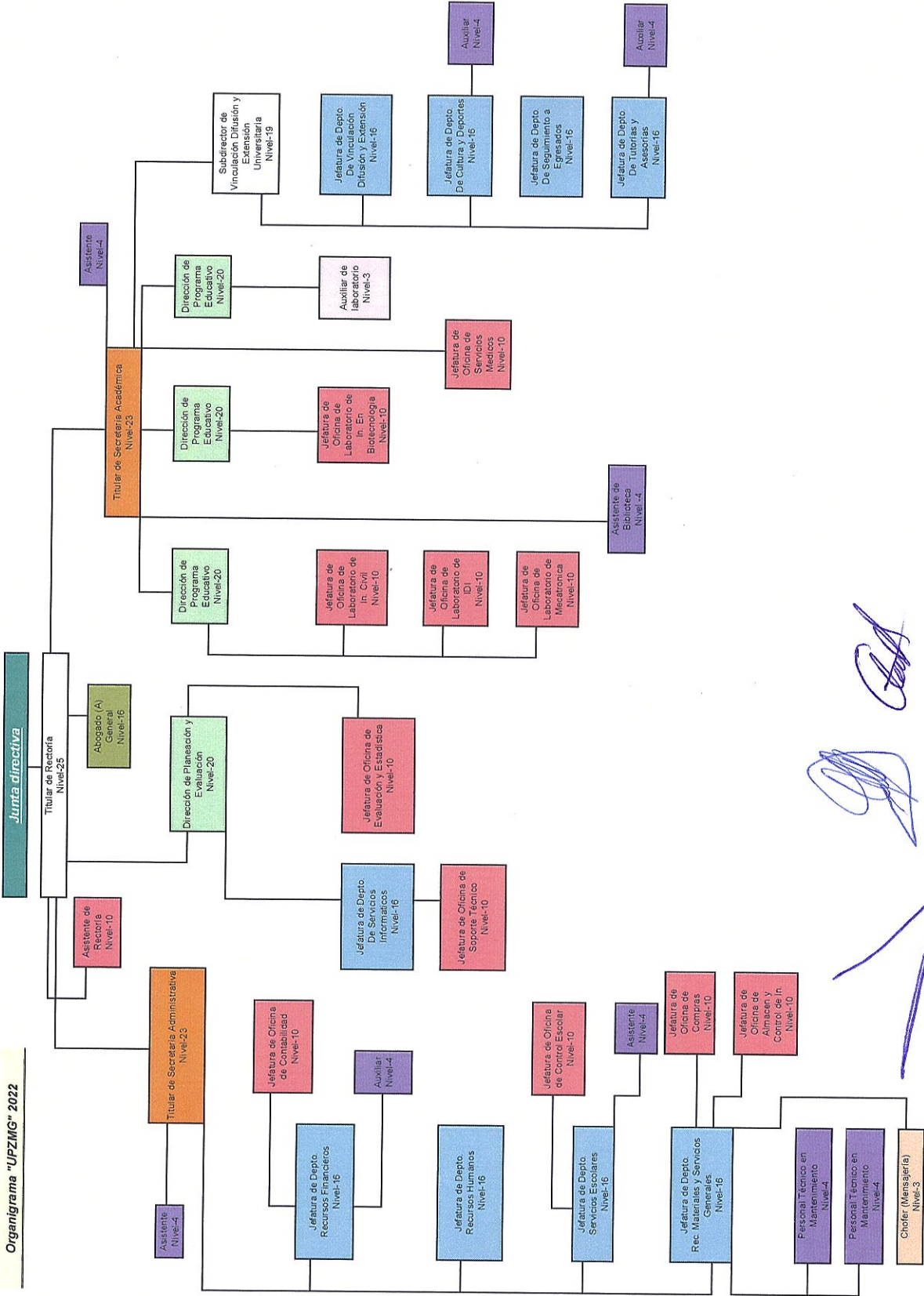

Handwritten signatures and initials in blue ink, including a large signature on the right side and several smaller ones at the bottom.



Jalisco
GOBIERNO DEL ESTADO

PRESUPUESTO DE EGRESOS 2022
Programa Operativo Anual de Inversión Pública

UNIVERSIDAD POLITÉCNICA DE LA ZONA METROPOLITANA DE GUADALAJARA

SECTOR	UP	UR	UEG	FIN	FIN	SUB	EJE	TEMA	AR	PP	COMP	PARTIDA	DEST	FUENTE	FIN	SALD	FUENTE	TIPO DE	REGIÓN	IMPIO	NOMBRE D LA OBRA	INVERSIÓN ANUAL	BENEFICIARIOS	UBICACIÓN	
00000	00	000	000000	0	0	0	0	0	R	000	00	0000	00	00	00	000000	0	00	00	000					
TOTAL																					0	0			

**GOBIERNO DEL ESTADO DE JALISCO
PRESUPUESTO DE EGRESOS PARA EL EJERCICIO FISCAL 2022
MATRIZ DE INDICADORES PARA RESULTADOS**

Unidad Presupuestal: 12 Secretaría de Innovación, Ciencia y Tecnología
Unidad Responsable: 063 Universidad Politécnica de la Zona Metropolitana de Guadalajara
Programa presupuestario: 420 Educación Superior Tecnológica en la Región Centro (UPZMG)

Nivel	Resumen narrativo	Nombre del indicador	Fórmula	Indicador			Frecuencia	Meta (valor)	Unidad de medida (meta valor)	Meta institucional	Medios de verificación	Supuestos
				Fuentes de información	Indice de Razago Social a nivel municipal y por localidad, 2020.	Indice de Razago Social						
Fin	Contribuir a mejorar las condiciones de acceso efectivo a los derechos sociales, mediante el impulso de las capacidades de las personas y sus comunidades, reduciendo brechas de desigualdad, con un sentido de colectividad fortalecido que impulse la movilidad social ascendente y con atención prioritaria para las personas y los grupos cuyos derechos han sido vulnerados de manera histórica y coyuntural en particular por la pandemia por COVID-19.	Posición en el Índice de Razago Social superior sin posgrado de 18 a 22 años	$(\text{Posición en el Índice de Razago Social superior universitario y licenciatura de la modalidad escolarizada del ciclo en estudio, entre el total de la población estimada del rango de 18 a 22 años de edad del mismo periodo. (Realizado)} / \text{Total de la matrícula de técnico superior universitario y licenciatura de la modalidad escolarizada del ciclo en estudio, entre el total de la población estimada del rango de 18 a 22 años de edad del mismo periodo. (Realizado)}) * 100$	CONEVAL Índice de Razago Social a nivel municipal y por localidad, 2020.	Anual	28.00	Posición	100%	En el Sistema de Monitores de Indicadores del Desarrollo de Jalisco (MIDE Jalisco), para consulta abierta https://seplan.app.jalisco.gob.mx/mide	Las y los habitantes del estado de Jalisco asumen su compromiso de corresponsabilidad en el proceso de desarrollo social y acceso efectivo de sus derechos sociales.		
Propósito	Las y los estudiantes del estado de Jalisco, cuentan con un enfoque integral de educación que incrementa la calidad y pertinencia educativa hacia la excelencia de la oferta, para formar una ciudadanía responsable que contribuya de manera positiva los desafíos personales y colectivos durante su trayecto de vida.	Porcentaje de cobertura en educación superior sin posgrado de 18 a 22 años	$(\text{Total de la matrícula de técnico superior universitario y licenciatura de la modalidad escolarizada del ciclo en estudio, entre el total de la población estimada del rango de 18 a 22 años de edad del mismo periodo. (Realizado)} / \text{Total de la matrícula de técnico superior universitario y licenciatura de la modalidad escolarizada del ciclo en estudio, entre el total de la población estimada del rango de 18 a 22 años de edad del mismo periodo. (Realizado)}) * 100$	Secretaría de Educación Pública (SEP), Sistema Nacional de Información Estadística Educativa (SINEE) Preliminar, 2020	Anual	40.00	Porcentaje	100%	En el Sistema de Monitores de Indicadores del Desarrollo de Jalisco (MIDE Jalisco), para consulta abierta https://seplan.app.jalisco.gob.mx/mide	Las madres y los padres de familia cuentan con el tiempo suficiente para involucrarse de forma integral en el proceso educativo y contribuir al incremento de la calidad y pertinencia educativa.		
Componente	03-Vinculaciones realizadas entre los sectores académico, empresarial, social y gubernamental	Porcentaje de egresados insertados en el sector productivo	$(\text{Egresados insertados en el sector productivo. (Realizado)} / \text{Egresados insertados en el sector productivo. (Programado)}) * 100$	Reporte de inserción, laboral encuestas a egresados y empleadores. Base de datos egresados	Semestral	70.00	Porcentaje	100%	Reporte de egresados y titulados del Sistema Integral de Información Estadística de las Universidades Tecnológicas y Politécnicas (SIEUTYP), para consulta abierta en: http://reporte.upzmg.edu.mx/units/index.php/informacion/	Existe interés por parte de los estudiantes que egresan de la Educación Superior en obtener un empleo y las condiciones del mercado laboral son favorables para su incorporación a la planta productiva		
Actividad	03-01 Vinculación entre los sectores académico, empresarial social y gubernamental	Total de convenios de vinculación celebrados	$(\text{Convenios de vinculación celebrados (Realizado)} / \text{Convenios de vinculación celebrados (Programado)}) * 100$	Base de datos de convenios de vinculación celebrados emitido por la Subdirección de Vinculación.	Cuatrimestral	5.00	Convenio	100%	Reporte de egresados y titulados del Sistema Integral de Información Estadística de las Universidades Tecnológicas y Politécnicas (SIEUTYP), para consulta abierta en: http://reporte.upzmg.edu.mx/units/index.php/informacion/	Existe interés por parte de los estudiantes que egresan de la Educación Superior en obtener un empleo y las condiciones del mercado laboral son favorables para su incorporación a la planta productiva		
Actividad	03-02 Aplicación de encuestas de satisfacción de egresados y empleadores	Total de encuestas de seguimiento a egresados	$(\text{Encuestas de seguimiento (Realizado)} / \text{Encuestas de seguimiento (Programado)}) * 100$	Informe de resultados de la encuesta a egresados y empleadores, elaborado por el Departamento de Seguimiento de egresados	Cuatrimestral	3.00	Encuesta	100%	Reporte de las encuestas de satisfacción de egresados, para consulta abierta en: http://reporte.upzmg.edu.mx/units/index.php/informacion/	Los egresados y empleadores se interesan en emitir su opinión respecto al nivel de satisfacción de los programas educativos impartidos por la universidad		
Componente	02-Matricula atendida en los diferentes programas educativos	Total de estudiantes inscritos en la Universidad	$(\text{Número de estudiantes matriculados (Realizado)} / \text{Número de estudiantes matriculados (Programado)}) * 100$	Estadística Básica del reportado a la Coordinación General de Universidades Tecnológicas y Politécnicas (CGUTYP), Informe cuatrimestral de matrícula alcanzada generado por el departamento de servicios escolares de la Universidad.	Cuatrimestral	800.00	Estudiante	100%	Reporte de matrícula alcanzada del sistema estatal de estadística 911 y del Sistema Integral de Información Estadística de las Universidades Tecnológicas y Politécnicas (SIEUTYP), Diagnóstico de auditoría de Matrícula, en: http://reporte.upzmg.edu.mx/units/index.php/informacion/	Existe interés de los estudiantes de continuar sus estudios de Educación Superior en alguno de los Programas Educativos que oferta la Universidad Politécnica de la Zona Metropolitana de Guadalajara		

**GOBIERNO DEL ESTADO DE JALISCO
PRESUPUESTO DE EGRESOS PARA EL EJERCICIO FISCAL 2022
MATRIZ DE INDICADORES PARA RESULTADOS**

Unidad Presupuestal: 12 Secretaría de Innovación, Ciencia y Tecnología
Unidad Responsable: 063 Universidad Politécnica de la Zona Metropolitana de Guadalajara
Programa presupuestario: 420 Educación Superior Tecnológica en la Región Centro (UPZMG)

Nivel	Resumen narrativo	Nombre del indicador	Indicador				Frecuencia	Meta (valor)	Unidad de medida (meta valor)	Meta institucional	Medios de verificación	Supuestos
			Fórmula	Fuentes de información	Actividad	Mea (valor)						
Actividad	B2-03 Fortalecimiento de actividades extraescolares	Total de actividades extraescolares	$(\text{Número de actividades recuperadas} / \text{Número de actividades programadas}) * 100$	Informe de actividades extraescolares generado por el departamento de cultura y deportes	Cuatrimestral	9.00	Actividad	100%	Reporte de campañas de promoción presentado a la Junta Directiva, para consulta abierta en: http://soporte.upzmg.edu.mx/juntas/index.php/informacion/actividades/	Los estudiantes se interesan en participar en actividades físicas y deportivas promovidas por la universidad		
Actividad	B2-04 Implementación del programa de recuperación de alumnos	Total de estudiantes recuperados	$(\text{Número de estudiantes recuperados} / \text{Número de estudiantes programados}) * 100$	Informe cuatrimestral del programa generado por el departamento de seguimiento al alumno	Cuatrimestral	30.00	Estudiante	100%	Reporte del programa de recuperación de alumnos presentado a la Junta Directiva, para consulta abierta en: http://soporte.upzmg.edu.mx/juntas/index.php/informacion/actividades/	Los estudiantes desisten de abandonar sus estudios en la Universidad		
Actividad	B2-05 Atención de estudiantes de primer ingreso inscritos en sus clases y servicios complementarios	Alumnos de primer ingreso atendidos	$(\text{Alumnos de primer ingreso atendidos} / \text{Alumnos de primer ingreso programados}) * 100$	Reporte de estadísticas básicas operadas a la Coordinación de Atención de la Universidad Tecnológicas y Politécnicas	Cuatrimestral	300.00	Alumno	100%	Reporte de matrícula alcanzado del sistema estatal de estadística 911 y del Sistema Integral de Información Estadística de la Universidad Tecnológica y Politécnica (SIUEUTYP), Documento de estadísticas de Matrícula, para consulta abierta en: http://soporte.upzmg.edu.mx/juntas/index.php/informacion/actividades/	Existe interés de los egresados de educación superior de continuar sus estudios de Educación Superior en alguno de los Programas Educativos Tecnológicos que oferta la Universidad Politécnica de la Zona Metropolitana de Guadalajara		
Componente	B3-A Atención otorgada a estudiantes con educación superior tecnológica de calidad	Porcentaje de eficiencia terminal	$(\text{Eficiencia terminal} / \text{Realizado}) * 100$	Reporte estatal de estadística 911 y reporte de ingreso generado por el Departamento de Servicios Escolares	Semestral	48.00	Porcentaje	100%	Reporte egresados y titulados del sistema estatal de estadística 911 y del Sistema Integral de Información Estadística de la Universidad Tecnológica y Politécnica (SIUEUTYP), para consulta abierta en: http://soporte.upzmg.edu.mx/juntas/index.php/informacion/actividades/	Existe interés de los alumnos de concluir sus estudios de Educación Superior, en alguno de los Programas Educativos Tecnológicos que oferta la Universidad y tienen las condiciones económicas y personales para lograrlo.		
Actividad	B3-05 Fortalecimiento del programa de tutorías y asesorías	Índice de rendimiento escolar	$(\text{Índice de rendimiento escolar} / \text{Realizado}) * 100$	Informe cuatrimestral del rendimiento escolar del alumnado generado por el departamento de servicios escolares de la Universidad	Cuatrimestral	85.00	Índice	100%	Informes del Rector a la Junta Directiva y reportes establecidos a la Coordinación General de Universidades Tecnológicas y Politécnicas (CGUTYP), para consulta abierta en: http://soporte.upzmg.edu.mx/juntas/index.php/informacion/actividades/	Existe interés de los alumnos de participar en los programas de tutorización, tutorías y asesorías		
Actividad	B3-06 Medición de la satisfacción de los servicios y procesos administrativos	Índice de satisfacción de estudiantes	$(\text{Índice de satisfacción de estudiantes} / \text{Realizado}) * 100$	Informe de resultados de la encuesta de satisfacción generada por el departamento de evaluación y estadística	Cuatrimestral	60.00	Índice	100%	Resultados de las encuestas de satisfacción aplicadas por el departamento de evaluación y estadística, para consulta abierta en: http://soporte.upzmg.edu.mx/juntas/index.php/informacion/actividades/	Existen alumnos interesados en dar a conocer su grado de satisfacción por la formación académica recibida y dar respuesta a las encuestas		
Actividad	B3-07 Capacitación y actualización docente	Porcentaje de docentes de capacitados	$(\text{Docentes capacitados} / \text{Realizado}) * 100$	Reporte de capacitación docente generado por la Secretaría Académica	Cuatrimestral	60.00	Porcentaje	100%	Informes de capacitación del departamento de recursos humanos para consulta abierta en: http://soporte.upzmg.edu.mx/juntas/index.php/informacion/actividades/	Existe interés de los docentes por capacitarse		