



ANEXO

**PLAN MAESTRO DE INFRAESTRUCTURA 2023
PRESENTADOS A ESTE ÓRGANO DE GOBIERNO.**

PRIMERA SESIÓN ORDINARIA 2023

Universidad Politécnica de la Zona Metropolitana de Guadalajara
31 de enero 2023

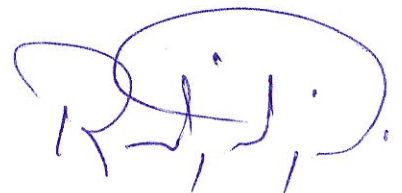
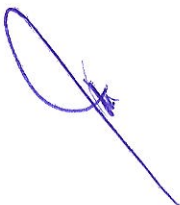
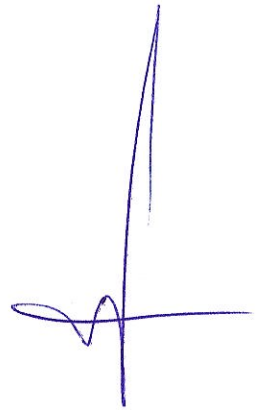

Infraestructura Educación Superior

Universidad Politécnica de la ZMG Sede Cajititlán

Terreno con
Certidumbre jurídica



Impermeabilización y pintura en edificios existentes

Talleres
Cafetería
Cancha de usos múltiples

Andadores internos
Cercado perimetral

motivo de ingreso
Estacionamiento carril incorporation

- Licenciatura en Gestión Empresarial
- Ingeniería en Biotecnología
- Ingeniería en Diseño Industrial
- Ingeniería Mecatrónica
- Ingeniería Civil
- Licenciatura en Terapia Física

Intervención

Incremento alumnos
608 ⇨ 1100

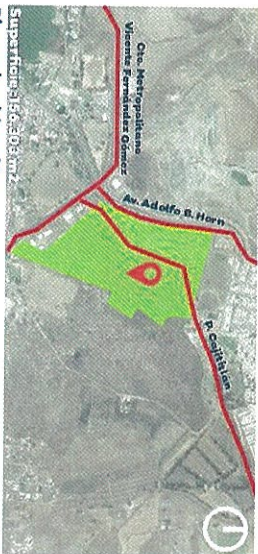

Plano de ubicación

ACCIONES

ACCIONES PRIORITARIAS

- 1 Cercado perimetral poniente
- 2 Construcción de taller ligero 1
- 3 Construcción de andadores
- 4 Remoción de construcción existente
- 5 Rehabilitación de canchales de usos múltiples
- 6 Construcción de estacionamiento con empedrado tradicional y huellas de concreto (3300 m²)
- 7 Impermeabilización y pintura en edificios existentes

ACCIONES PLAN MAESTRO

- 8 Construcción de cartería
- 9 Rehabilitación de motivo de ingreso
- 10 Corril de incorporación
- 11 Construcción de cancha de usos múltiples con tonama
- 12 Construcción de taller ligero 2
- 13 Construcción de cercado perimetral oriente
- 14 Construcción de casetas de ingreso
- 15 Construcción de andadores y plaza
- 16 Construcción de rectoría
- 17 Construcción de cartería
- 18 Construcción de albarjardín
- 19 Construcción de bodega
- 20 Construcción de estacionamiento con empedrado tradicional y huellas de concreto (10,887 m²)
- 21 Construcción de edificio insignia
- 22 Construcción de viviendas
- 23 Construcción de piscina
- 24 Construcción de edificio tipo IV
- 25 Construcción de taller pesado 1
- 26 Construcción de taller pesado 2
- 27 Adquirir terreno
- 28 Configuración de cancha de fútbol profesional con gradas y huellas perimetrales
- 29 Instalación de sistema de videovigilancia

Sin recurso asignado \$40.0 mdp

Sin recurso asignado \$500.1 mdp

Handwritten signature

Handwritten signature



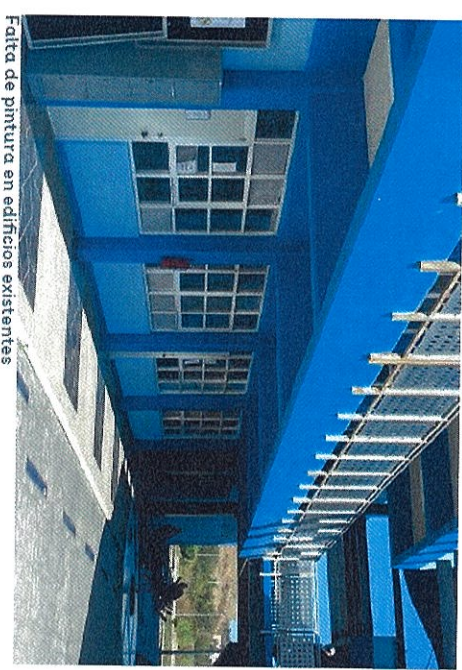

Falta de pintura en edificios existentes



Andadores sin accesibilidad



Cafeteria existente

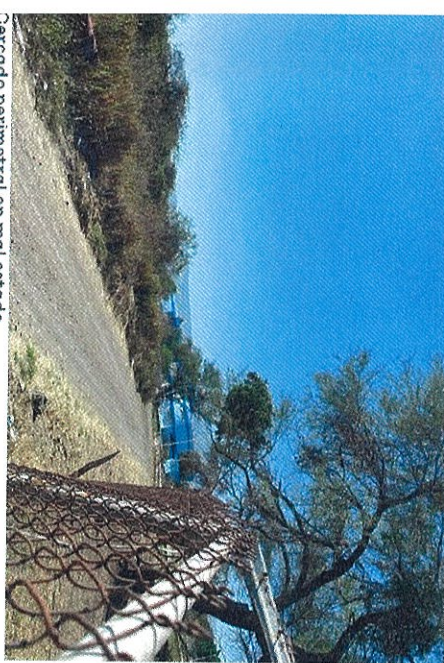

Cercado perimetral en mal estado



Bodega temporal

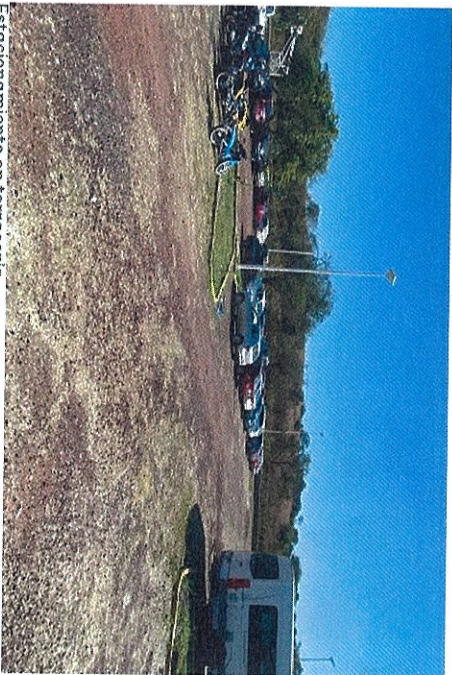

Estacionamiento en terracería

A handwritten signature in blue ink, consisting of a stylized, cursive name.

A handwritten signature in blue ink, consisting of a stylized, cursive name.

A handwritten signature in blue ink, consisting of a stylized, cursive name.