



# ANEXO 1

**PROYECTO DE INVERSIÓN CON INGRESOS PROPIOS  
PRESENTADOS A ESTE ÓRGANO DE GOBIERNO.**

PRIMERA SESIÓN EXTRAORDINARIA 2024

Universidad Politécnica de la Zona Metropolitana de Guadalajara  
13 de agosto 2024

*[Handwritten signatures in blue ink, including a large signature at the bottom center and several smaller ones on the right side.]*

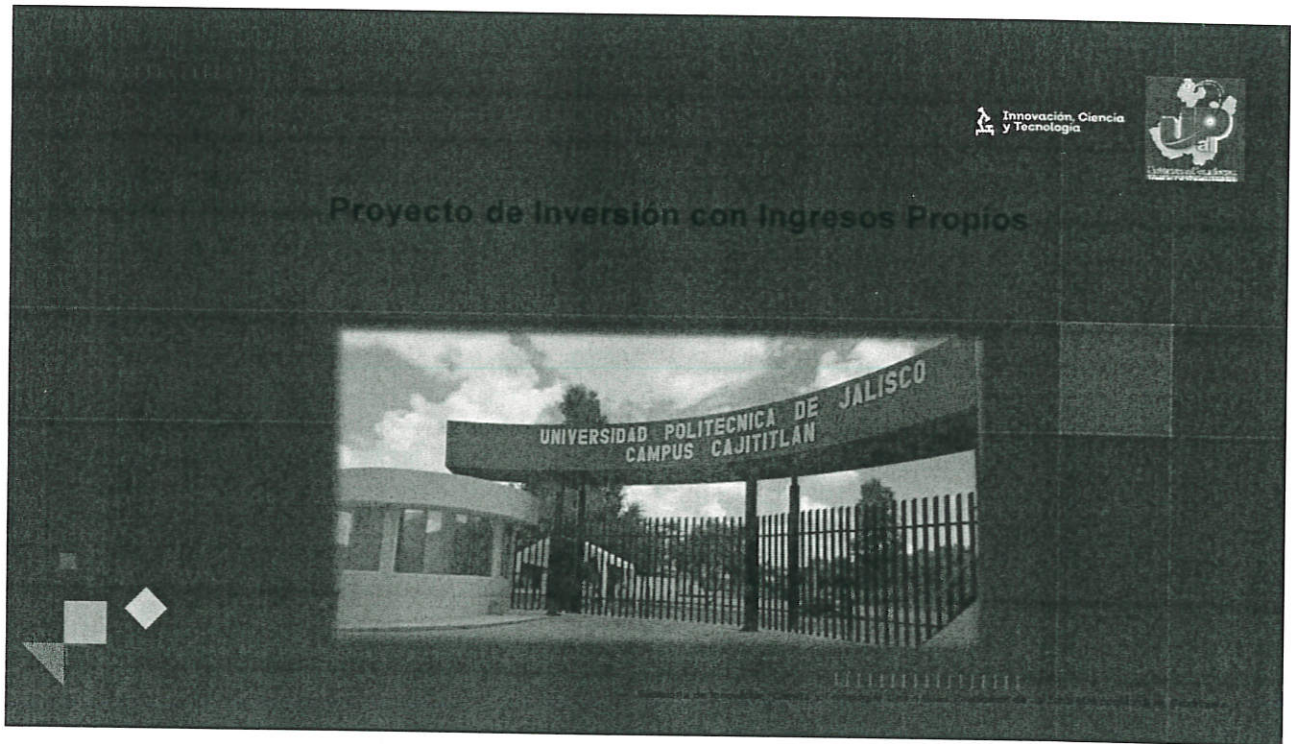

## Descripción General

El proyecto involucra cuatro acciones integrales que permitirán beneficiar a toda la Comunidad Académica y Estudiantil de la Universidad, la cual contempla la colocación de módulos móviles acondicionados para cada una de las actividades requeridas; dicha propuesta considera cubrir necesidades a corto y mediano plazo.

Estos módulos son prácticos y pueden ser utilizados y removidos con facilidad para adaptar nuevos espacios.

Partidas de Origen	Monto	Porcentaje a transferir	Partidas Destino	Monto
5151	\$2,000,000.00	100%	5111	\$4,000,000.00
5311	\$14,641,279.16	99.99%	5121	\$1,000,000.00
5621	\$1,209.84	1%	5191	\$1,000,000.00
			5291	\$10,642,489.00
<b>Total</b>	<b>\$16,642,489.00</b>		<b>Total</b>	<b>\$16,642,489.00</b>

*[Handwritten signatures and notes in blue ink on the right side of the page, including a large signature and several smaller ones.]*

### Situación Actual



Gobierno de Jalisco | Secretaría de Innovación Ciencia y Tecnología

### Situación Futura

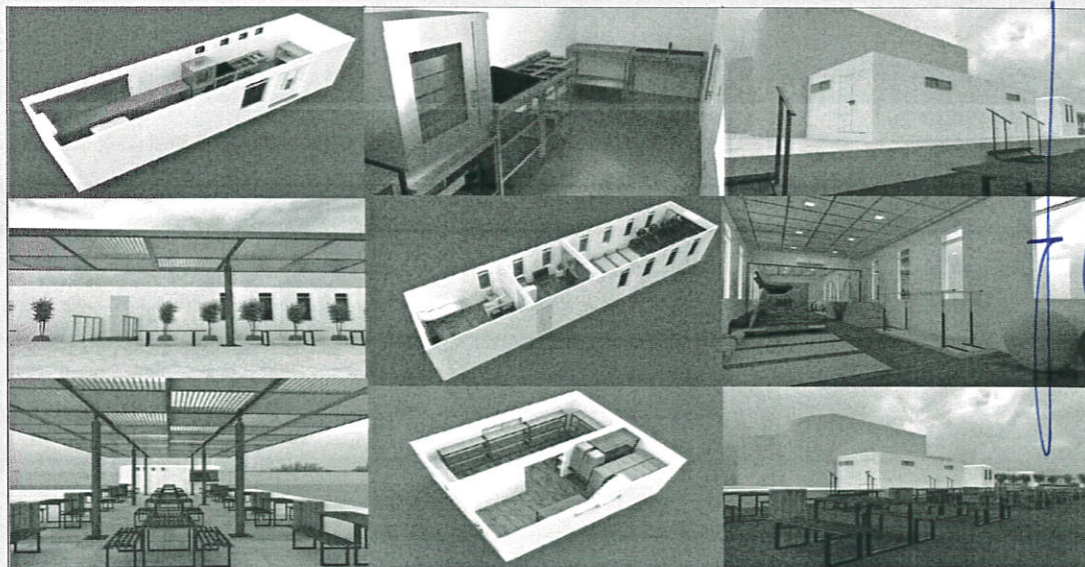

Gobierno de Jalisco | Secretaría de Innovación Ciencia y Tecnología

*[Handwritten blue ink notes and signatures on the right margin, including a large signature and several smaller ones.]*

*[Handwritten blue ink signature or initials.]*

*[Handwritten blue ink signature or initials.]*

# Módulo de aulas para 30 estudiantes

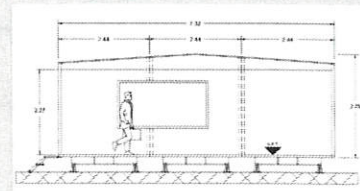
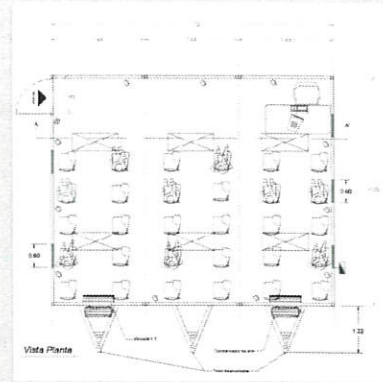
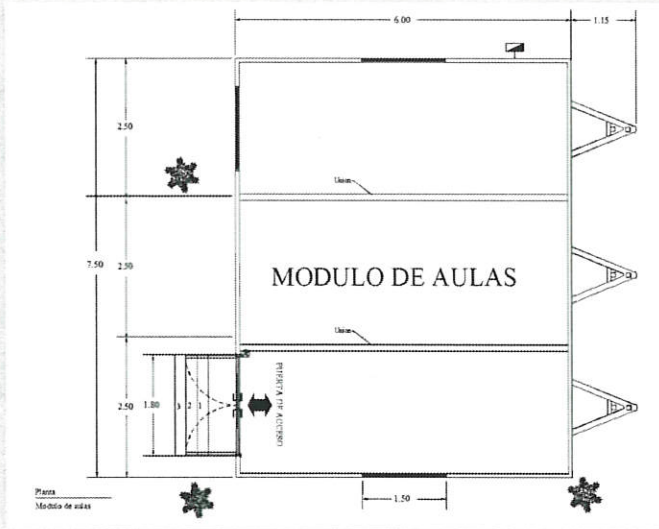

Gobierno de Jalisco | Secretaría de Innovación Ciencia y Tecnología

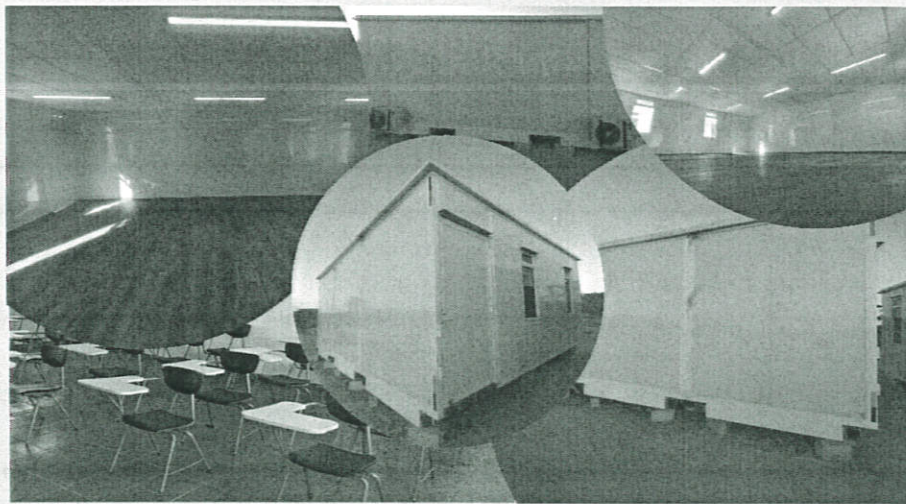

Gobierno de Jalisco | Secretaría de Innovación Ciencia y Tecnología

Handwritten blue signatures and marks on the right side of the page.

Handwritten blue signature at the bottom center of the page.

## Laboratorio de Terapia Física

Situación actual: Se tiene un aula adaptada para que los estudiantes pongan en práctica su aprendizaje y autonomía didáctica, en un espacio reducido, con material hacinado, con áreas de tratamiento desorganizadas, además de no contar con recepción y sala de espera.

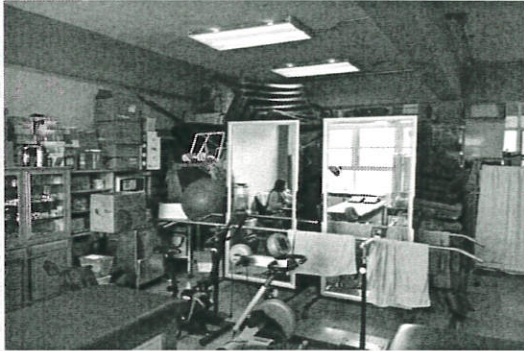

Gobierno de Jalisco | Secretaría de Innovación Ciencia y Tecnología

## Laboratorio de Terapia Física

Situación futura: Se propone un módulo que incluye recepción y sala de espera, módulo de diagnóstico, espacio para actividades de terapia física organizado por área de tratamiento dentro del mismo módulo, incluye aire acondicionado y kit de paneles solares. El proceso formativo involucra prácticas, por lo anterior se requiere contar con infraestructura y equipamiento pertinente, que genere *experiencias de aprendizaje en los estudiantes*.

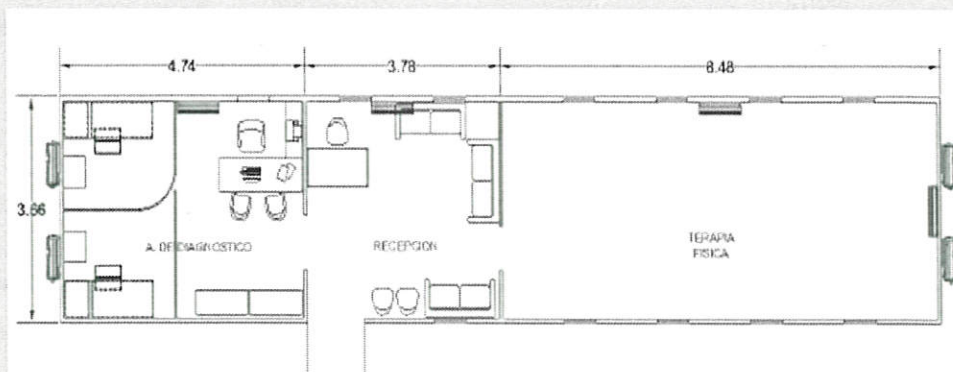

Gobierno de Jalisco | Secretaría de Innovación Ciencia y Tecnología

*[Handwritten signature]*

*[Handwritten signature]*

*[Handwritten signature]*

*[Handwritten signature]*

*[Handwritten signature]*

*[Handwritten signature]*

*[Handwritten signature]*

# Laboratorio de Terapia Física

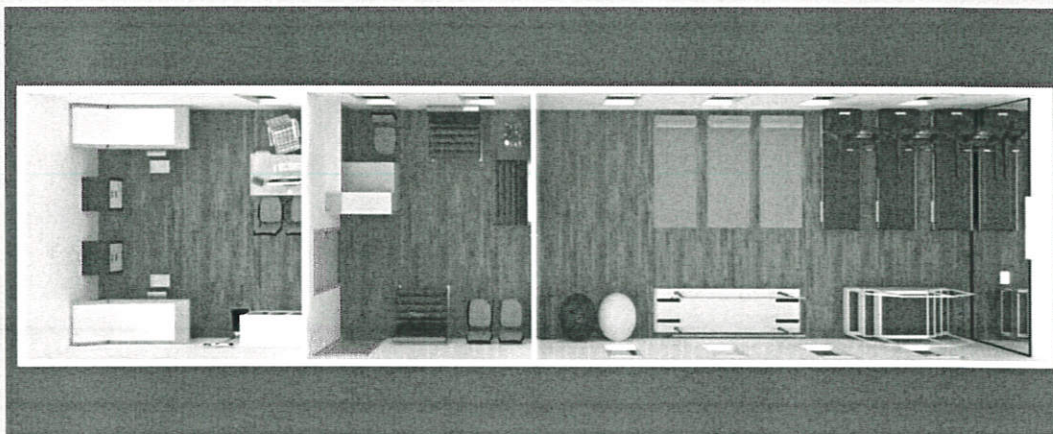

Gobierno de Jalisco | Secretaría de Innovación Ciencia y Tecnología

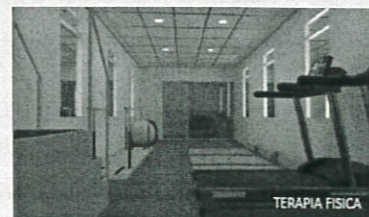
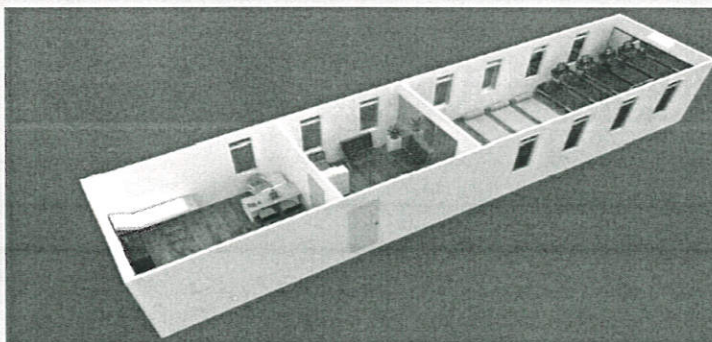

Gobierno de Jalisco | Secretaría de Innovación Ciencia y Tecnología

*[Handwritten blue ink signatures and scribbles on the right side of the page]*

*[Handwritten blue ink signature at the bottom center]*

## Almacén

Situación actual: La Institución no dispone de un espacio para resguardar mobiliario y equipo, el cual se encuentra hacinado en pasillos y en un espacio acondicionado como bodega temporal a la intemperie, lo que puede acelerar el daño de muebles o equipos por causas ambientales, así como pueden ser susceptibles de robos o daños.

Los pasillos no se encuentran en su totalidad libres para la circulación de la comunidad universitaria, lo que es un riesgo latente de un accidente para la comunidad universitaria y causa mala imagen institucional.

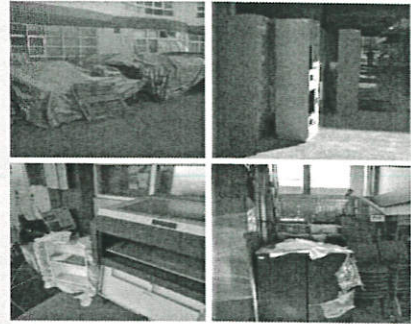

Gobierno de Jalisco | Secretaría de Innovación Ciencia y Tecnología

## Almacén

Situación futura: Bodega modular con 2 módulos de 3.00x5.00 m cada uno, con puertas abatibles de 2 hojas, ventana y piso laminado de alto tráfico. Estas bodegas contribuirán en proteger los bienes de la universidad de las condiciones ambientales o siniestros, se tendrá un espacio consignado a regular el flujo de existencias, la conservación, control y custodia de mobiliario y equipos.

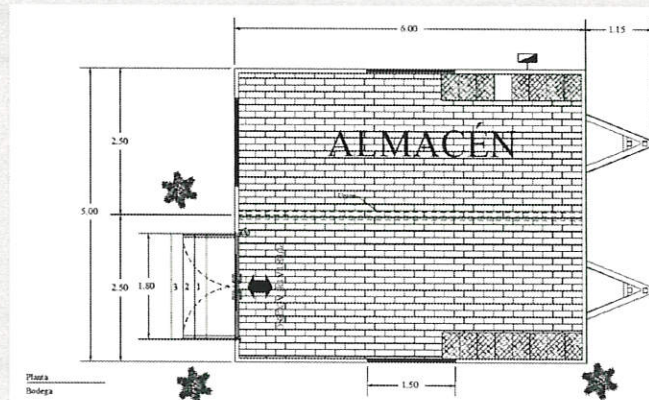

Gobierno de Jalisco | Secretaría de Innovación Ciencia y Tecnología

Handwritten blue ink signatures and scribbles on the right side of the page, including a large signature that appears to be 'R. J. P. A.' and other illegible marks.

Handwritten blue ink scribble at the bottom center of the page.

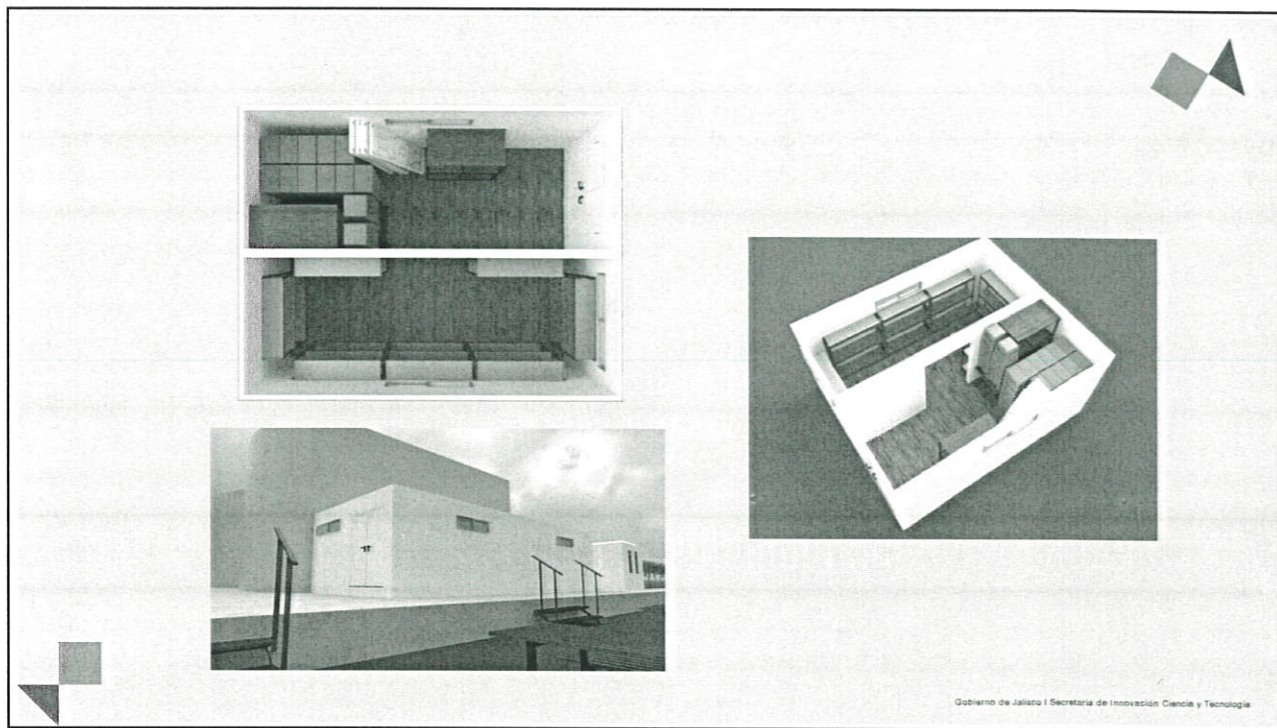

Gobierno de Jalisco | Secretaría de Innovación Ciencia y Tecnología

## Comedor y área común

Situación actual: Se tiene un espacio habilitado como cafetería para ofertar lo básico, con techo de lámina y sin puertas. No se cuenta con instalaciones dignas para que los comensales degusten sus alimentos.

Las condiciones existentes pueden ocasionar contaminación de los alimentos y productos, así como la proliferación de plagas.

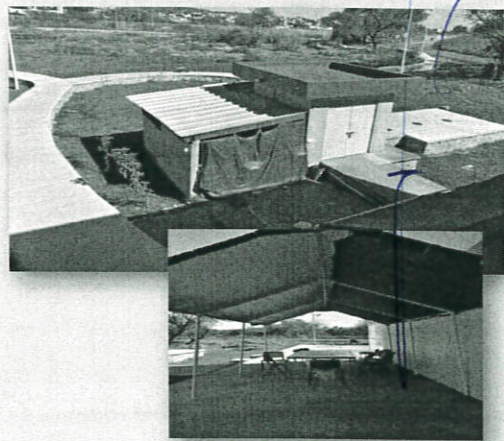

Gobierno de Jalisco | Secretaría de Innovación Ciencia y Tecnología

Handwritten blue annotations and signatures on the right side of the page, including a large signature and several scribbles.

Handwritten blue signature or mark at the bottom center of the page.

Handwritten blue signature or mark at the bottom right of the page.



## Comedor y área común

Situación Futura: Un espacio provisional, digno para una sana alimentación de la comunidad universitaria y académica, con piso antiderrapante, campanas de extracción, kit de paneles solares, aire acondicionado y equipo adecuado.

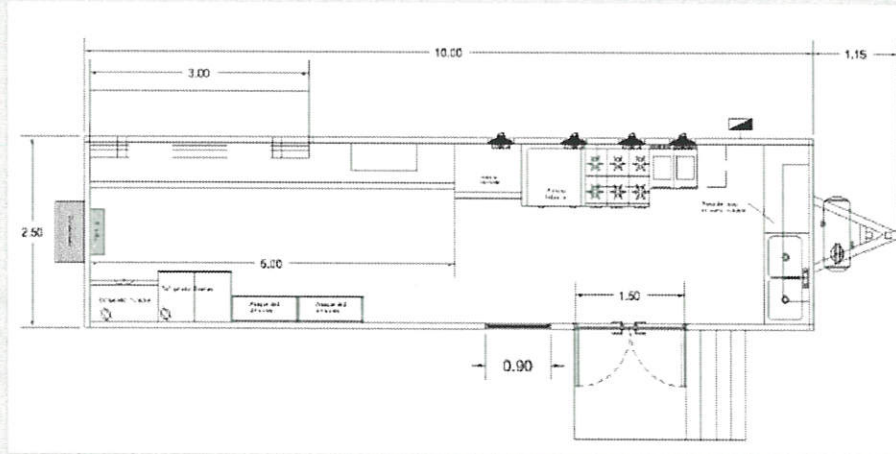

Gobierno de Jalisco | Secretaría de Innovación Ciencia y Tecnología

## Área Común Actual

Situación actual: La comunidad universitaria no cuenta con espacios destinados para su recreación, esparcimiento y áreas específicas para degustación de alimentos. Esta situación genera hacinamiento en los momentos de descanso y pocas oportunidades de integración e interacción.



Gobierno de Jalisco | Secretaría de Innovación Ciencia y Tecnología

# Área Común

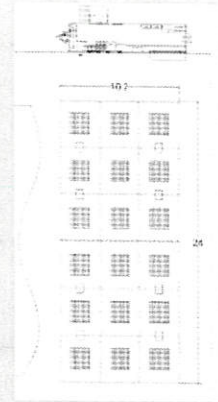

Gobierno de Jalisco | Secretaría de Innovación Ciencia y Tecnología

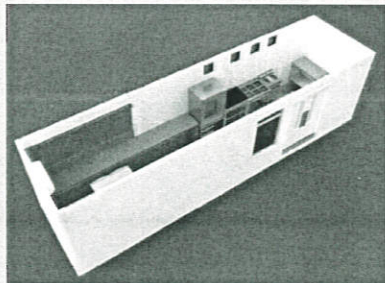

Gobierno de Jalisco | Secretaría de Innovación Ciencia y Tecnología

*[Handwritten signature]*

*[Handwritten signature]*

*[Handwritten signature]*

*[Handwritten signature]*

*[Handwritten signature]*

*[Handwritten signature]*

*[Handwritten signature]*

*[Handwritten signature]*

